



ESTADO DE MATO GROSSO
PREFEITURA MUNICIPAL DE COTRIGUAÇU

LEI COMPLEMENTAR Nº 084/2019

“Autoriza o Executivo a receber dação em pagamento, em bens imóveis da JURUENA EMPREENDIMENTOS DE COLONIZAÇÃO LTDA, para o fim de extinguir crédito tributário e dá outras providências”.

JAIR KLASNER, Prefeito Municipal de Cotriguaçu, no uso das atribuições que lhe são conferidas em Lei, Faz Saber que a Câmara Municipal aprovou e ele sanciona a seguinte Lei:

Art. 1º - Fica o Poder Executivo autorizado a receber de **JURUENA EMPREENDIMENTOS DE COLONIZAÇÃO LTDA**, CNPJ: 43.778.445/0001-45, em dação em pagamento, os imóveis descritos no Art. 2º desta lei, para o fim de extinguir créditos tributários que o Município tem com esse contribuinte, referente ao Imposto Territorial Urbano – IPTU.

Art. 2º - O bem imóvel, objeto da dação em pagamento, de propriedade de **JURUENA EMPREENDIMENTOS DE COLONIZAÇÃO LTDA**, CNPJ: 43.778.445/0001-45, é o seguinte:

I – **150.000,00 m²** (cento e cinquenta mil metros quadrados) – “Área urbana – localizado na Zona de Urbanização com predominância de uso misto (residencial e industrial), sem benfeitorias, a ser desmembrado da matrícula 050 do 1º Ofício do Cartório de Registro de Imóveis de Cotriguaçu, próximo a Cooperativa, conforme laudo em anexo.

II – **4.069,65 m²** (quatro mil e sessenta e nove metros quadrados e sessenta e cinco centímetros quadrados) – “Área urbana – localizado na Quadra 11, ZH, onde está assentada a Torre de Telefonia , conforme laudo em anexo.

Paragrafo Único – A Comissão de Avaliação nomeada pelo Decreto 1187/2018 avaliou o terreno de 150.000,00 metros quadrados a razão de um real e cinquenta o metro quadrado, perfazendo R\$ 225.000,00 – Duzentos e vinte e cinco mil reais- e a segunda área central, no importe de R\$ 100.000,00 (cem mil reais), totalizando R\$ 325.000,00- Trezentos e vinte e cinco mil reais), conforme documento em anexo.



ESTADO DE MATO GROSSO
PREFEITURA MUNICIPAL DE COTRIGUAÇU

Art. 3º - A dação em pagamento em bens imóveis, a que se refere esta lei deve compreender a integralidade do débito do contribuinte, incluídos juros e multa, até o montante do valor avaliado e observado o seguinte:

I - Havendo diferença de valores em favor do Município esta deverá ser paga no ato da assinatura da escritura pública.

II- Os débitos prescritos serão excluídos do valor sobre cobrança.

III- incide os efeitos da Lei Complementar 74/2014, para efeito de quitação do débito do IPTU.

IV – havendo débito ajuizado, não poderá o Município arcar com despesas de custas processuais;

V – em qualquer caso, fica vedado ao Município o recebimento dos honorários advocatícios sobre débitos compensados.

Art. 4º - Para viabilizar a dação em pagamento em bens imóveis o contribuinte deverá apresentar os documentos comprobatórios da titularidade do imóvel, com certidão que comprove que estes estejam livres de quaisquer ônus e de débitos tributários, exceto os débitos objeto desta lei.

Art. 5º - Competem à Secretaria Municipal de Finanças, o recebimento, o processamento e a decisão da dação em pagamento em bens imóveis, devendo aquelas sobre estes proferir decisão escrita.

Art. 6º - Esta lei entra em vigor na data de sua publicação, revogadas as disposições em contrário.

Gabinete do Prefeito Municipal de Cotriguaçu-MT, 27 de agosto de 2019.

JAIR KLASNER
Prefeito Municipal



ESTADO DE MATO GROSSO
PREFEITURA MUNICIPAL DE COTRIGUAÇU

Cotriguaçu, 30/07/2019.

LAUDO DE AVALIAÇÃO

CARACTERÍSTICAS GERAIS

Tipo de Trabalho: Avaliação de Bem Imóvel.

Objeto:

Terreno Urbano.

Finalidade:

Determinação do Valor de Compra/Venda.

Endereço: Terreno Urbano de 150.000 m² a ser desmembrado da matrícula 050 (próximo a cooperativa) e Imóvel único localizado da QD 11, ZH, área de 4.069,65 m²

Considerando o **Decreto nº 1187/2018** que Constitui a Comissão de Avaliação de Bens Imóveis, apresentamos avaliação referente aos bens imóveis acima citados.

O critério geral empregado foi o de avaliar os imóveis, supondo-se que continuarão sendo empregados para o mesmo fim e no mesmo estado de conservação em que se encontram atualmente. Todas as análises são baseadas em informações atuais com relação à oferta e demanda.

O laudo desenvolvido têm como base os valores de avaliação sob a ótica imobiliária, onde foram considerados, entre outros, aspectos de

- Potencial de valorização futura;
- Tendências do mercado imobiliário local;
- Consolidação urbana;
- Características constitutivas;
- Perspectivas das necessidades de reinvestimento para reposicionamento da propriedade;
- Projetos e obras em planejamento (públicos e privados);
- Grau de especificidade do imóvel; e
- Outros aspectos relevantes na consolidação do valor dos ativos.

O imóvel foi considerado livre e desembaraçado de quaisquer ônus ou comprometimentos que impeçam ou imponham restrições à sua comercialização ou utilização, exceto aqueles mencionados no decorrer do presente trabalho.

A análise de **valores praticados** se dá através da pesquisa de *preços pedidos* e, sempre que possível, de valores efetivamente transacionados.



ESTADO DE MATO GROSSO PREFEITURA MUNICIPAL DE COTRIGUAÇU

Trazemos à sua atenção, antecipadamente, que a seguinte lista de Limitações e Suposições acompanha este laudo;

1. Presume-se bom título de propriedade aquele sem ônus. Não foram realizadas averiguações profundas na documentação do imóvel e a avaliação não tem a finalidade de confirmar título de propriedade.
2. Considera-se, para fins de avaliação, que o imóvel *não possui comprometimentos de nenhuma natureza* (técnicos, documentais, licenças, etc.) que venham a impossibilitar ou interferir no processo de comercialização.
3. Informações de terceiros são colhidas com cuidado, mas não garantimos sua veracidade.
4. Presume-se que informações fornecidas pela empresa Juruena Empreendimentos de Colonização LTDA, são corretas, mas não garantimos sua veracidade. Não foram tomadas medidas no imóvel.

CROQUI DE LOCALIZAÇÃO – AREA DE 4.069,65 M²

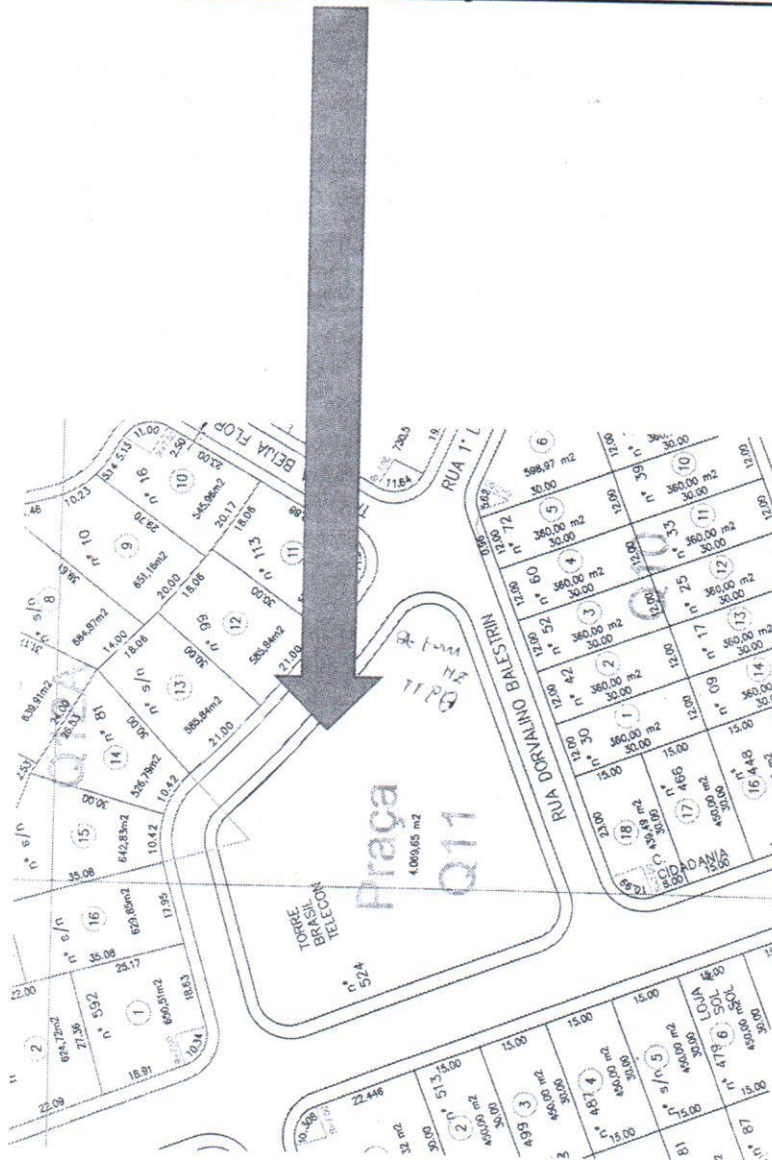



ESTADO DE MATO GROSSO
PREFEITURA MUNICIPAL DE COTRIGUAÇU

CROQUI DE LOCALIZAÇÃO – AREA DE 150.000 M²

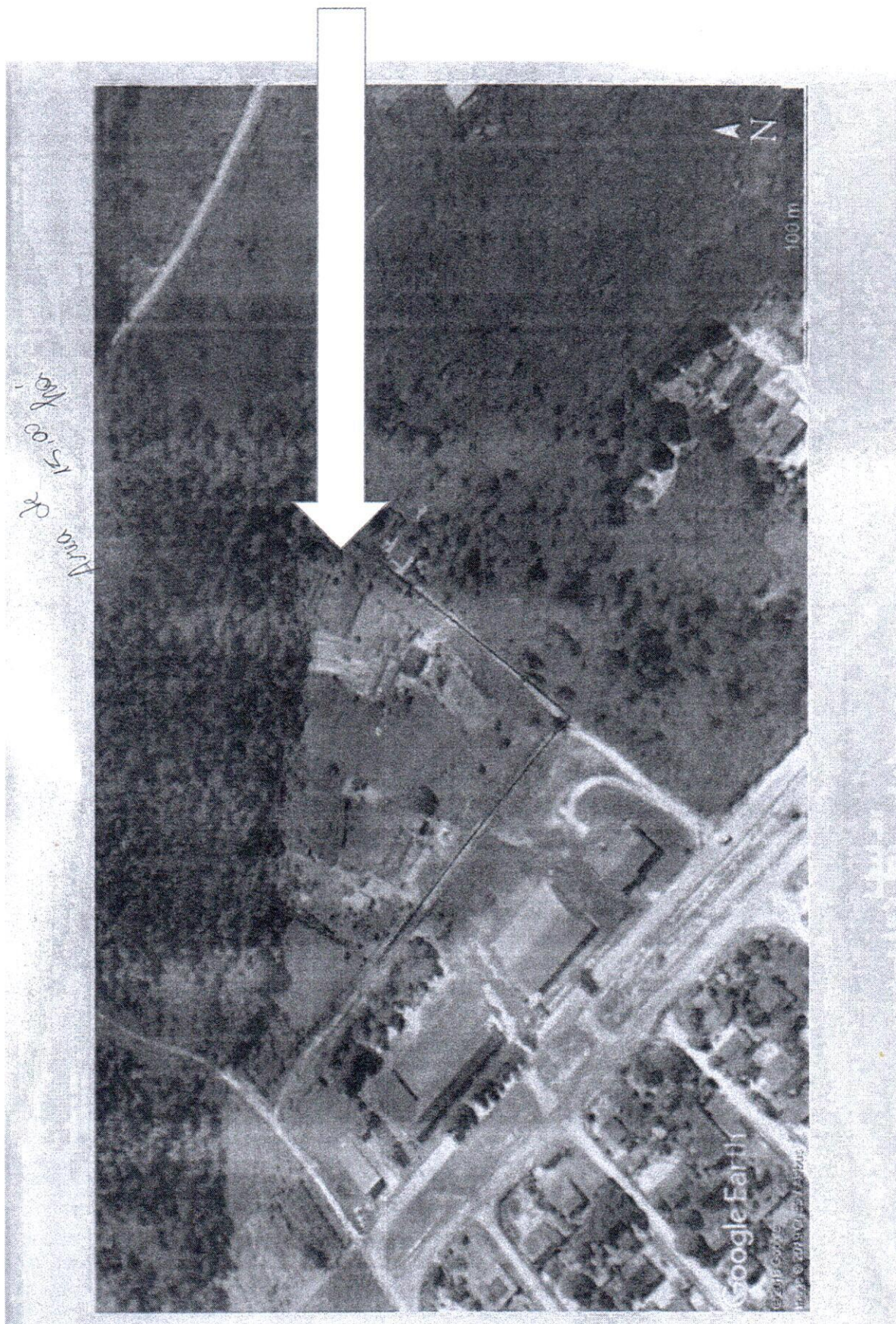

Avenida 20 de dezembro, 725 – Centro – CEP 78.330-000 - Cotriguaçu - Mato Grosso
CNPJ nº 37.465.309/0001-67

Telefone: (66) 3555-1224 FAX (66) 3555-1621



ESTADO DE MATO GROSSO

PREFEITURA MUNICIPAL DE COTRIGUAÇU

INTRODUÇÃO

Os valores sugeridos ao imóvel foram obtidos através de nossa interpretação, baseado na experiência de mercado e tendências da região.

Para isso são considerados fatores de localização, estrutura dos imóveis e padrão construtivo predominante, entre outros, que reflitam em termos relativos o comportamento do mercado com determinada abrangência espacial e temporal.

DETERMINAÇÃO DOS VALORES DOS BENS

Foram analisados elementos comparáveis ao imóvel, todos no mesmo município. Para a correta aplicação de técnicas avançadas para análise crítica do comportamento do mercado imobiliário faz-se necessária uma análise complementar dos fatores socioeconômicos de influência nas relações de compra/venda dos imóveis.

TERRENO

✓ Área lote Qd 11, matrícula 078

4.069,65 m²

✓ Área lote matrícula 050

150.000,00 m²

✓ Descrição

Trata-se de dois lotes, o primeiro com benfeitorias, onde está localizado a torre de telefonia cecular da Empresa Oi e o outro terreno sem benfeitorias.

DETERMINAÇÃO DOS VALORES DOS BENS

Foram analisados elementos comparáveis ao imóvel, todos neste município. Para a correta aplicação de técnicas avançadas para análise crítica do comportamento do mercado imobiliário faz-se necessária uma análise complementar dos fatores socioeconômicos de influência nas relações de compra/venda dos imóveis.

Antes de se caracterizar um mercado específico, se faz necessário entender seu funcionamento e os seus mecanismos. São três as partes componentes deste, a saber: os bens levados a mercado, as partes desejosas em tê-los e as partes interessadas em adquiri-los.

O método aqui utilizado para descrever este mercado é a denominada "TRATAMENTO POR FATORES" onde são comparados utilizados dados de mercado com atributos semelhantes ao do avaliando. Estas técnicas nada mais são que modelos explicativos e simplificados do mercado já que consideram apenas as características semelhantes e não todas as características pesquisadas.

DETERMINAÇÃO DO VALOR DOS IMÓVEIS

Diante do exposto avaliamos o terreno de 4.069,65 m² localizado na área central da cidade com valor estimado em R\$ 100.000,00 (cem mil reais)

O segundo terreno com área de 150.000 m² localizado aos fundos da Escola Estadual Benício Trettel, considerando a localização, e tomando por base o valor médio de R\$ 1,50 o m², chegamos ao valor médio de R\$ 225.000,00



ESTADO DE MATO GROSSO
PREFEITURA MUNICIPAL DE COTRIGUAÇU

As informações contidas nesse relatório são para uso estrito e exclusivo da Prefeitura de Cotriguaçu e elaborado pela comissão instituída através do decreto 1187/2018, não podendo ser modificado, copiado, reproduzido ou divulgado.



Edison Vargas Charneski

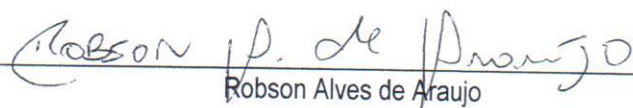

Robson Alves de Araujo



João Francisco Pereira Neto

PREFEITURA MUNICIPAL DE COTRIGUACU

Adm

Tributos

Relatório Extrato do Contribuinte

Contribuinte

30 JURUENA EMP. E COLONIZACAO LTDA.
Cond.: Bloco: Apto: Distrito: Loteamento:

CPF/CNPJ: 43.778.455/0001-45 S/N

Rua: 11 - AV. 20 DE DEZEMBRO

Bairro: 1 - CENTRO

Cidade: Cotriguacu

Evandro

Ano/Parc	Referente	Inscrição Imobiliária	Receta	Única	Vencimento	Situação	Tipo Débito	Valor Parcela	Valor Correção	Valor Juro	Valor Multa	Pago / a Pagar	Diferença Pgto.	Pagamento	Tipo Pagto.
2019/000		506 01.001.19.05.001	IP TU	S	31/05/2019	Aberta	Debitos Exerc.	377,01	0,00	7,54	15,08	399,63			
2019/001		506 01.001.19.05.001	IP TU	N	31/05/2019	Aberta	Debitos Exerc.	125,67	0,00	2,52	5,03	133,22			
2019/002		506 01.001.19.05.001	IP TU	N	28/06/2019	Aberta	Debitos Exerc.	125,67	0,00	1,26	2,52	129,45			
2019/003		506 01.001.19.05.001	IP TU	N	31/07/2019	Aberta	Debitos Exerc.	100,54	0,00	0,00	0,00	100,54			
2019/000		948 01.004.003.0005.001	IP TU	S	31/05/2019	Aberta	Debitos Exerc.	251,15	0,00	5,02	10,05	266,22			
2019/001		948 01.004.003.0005.001	IP TU	N	31/05/2019	Aberta	Debitos Exerc.	83,71	0,00	1,68	3,35	88,74			
2019/002		948 01.004.003.0005.001	IP TU	N	28/06/2019	Aberta	Debitos Exerc.	83,71	0,00	0,84	1,68	86,23			
2019/003		948 01.004.003.0005.001	IP TU	N	31/07/2019	Aberta	Debitos Exerc.	66,97	0,00	0,00	0,00	66,97			
2019/000		949 01.004.003.06.001	IP TU	S	31/05/2019	Aberta	Debitos Exerc.	326,12	0,00	6,52	13,05	345,69			
2019/001		949 01.004.003.06.001	IP TU	N	31/05/2019	Aberta	Debitos Exerc.	108,71	0,00	2,18	4,35	115,24			
2019/002		949 01.004.003.06.001	IP TU	N	28/06/2019	Aberta	Debitos Exerc.	108,71	0,00	1,09	2,18	111,98			
2019/003		949 01.004.003.06.001	IP TU	N	31/07/2019	Aberta	Debitos Exerc.	86,97	0,00	0,00	0,00	86,97			
2019/000		951 01.004.003.08.001	IP TU	S	31/05/2019	Aberta	Debitos Exerc.	255,24	0,00	5,10	10,21	270,55			
2019/001		951 01.004.003.08.001	IP TU	N	31/05/2019	Aberta	Debitos Exerc.	85,08	0,00	1,70	3,41	90,19			
2019/002		951 01.004.003.08.001	IP TU	N	28/06/2019	Aberta	Debitos Exerc.	85,08	0,00	0,85	1,70	87,63			
2019/003		951 01.004.003.08.001	IP TU	N	31/07/2019	Aberta	Debitos Exerc.	68,06	0,00	0,00	0,00	68,06			
2019/000		987 01.004.06.005.001	IP TU	S	31/05/2019	Aberta	Debitos Exerc.	139,76	0,00	2,79	5,59	148,14			
2019/001		987 01.004.06.005.001	IP TU	N	31/05/2019	Aberta	Debitos Exerc.	46,58	0,00	0,94	1,87	49,39			
2019/002		987 01.004.06.005.001	IP TU	N	28/06/2019	Aberta	Debitos Exerc.	46,58	0,00	0,46	0,94	47,98			
2019/003		987 01.004.06.005.001	IP TU	N	31/07/2019	Aberta	Debitos Exerc.	37,27	0,00	0,00	0,00	37,27			
2019/000		988 01.004.006.06.001	IP TU	S	31/05/2019	Aberta	Debitos Exerc.	369,95	0,00	7,40	14,80	392,15			
2019/001		988 01.004.006.06.001	IP TU	N	31/05/2019	Aberta	Debitos Exerc.	123,31	0,00	2,47	4,94	130,72			
2019/002		988 01.004.006.06.001	IP TU	N	28/06/2019	Aberta	Debitos Exerc.	123,31	0,00	1,23	2,47	127,01			
2019/003		988 01.004.006.06.001	IP TU	N	31/07/2019	Aberta	Debitos Exerc.	98,65	0,00	0,00	0,00	98,65			
2019/000		1720 01.003.003.14.001	IP TU	S	31/05/2019	Aberta	Debitos Exerc.	310,35	0,00	6,20	12,42	328,97			
2019/001		1720 01.003.003.14.001	IP TU	N	31/05/2019	Aberta	Debitos Exerc.	103,45	0,00	2,07	4,14	109,66			
2019/002		1720 01.003.003.14.001	IP TU	N	28/06/2019	Aberta	Debitos Exerc.	103,45	0,00	1,04	2,07	106,56			
2019/003		1720 01.003.003.14.001	IP TU	N	31/07/2019	Aberta	Debitos Exerc.	82,76	0,00	0,00	0,00	82,76			
2019/000		1726 01.003.04.0011.001	IP TU	S	31/05/2019	Aberta	Debitos Exerc.	310,35	0,00	6,20	12,42	328,97			
2019/001		1726 01.003.04.0011.001	IP TU	N	31/05/2019	Aberta	Debitos Exerc.	103,45	0,00	2,07	4,14	109,66			
2019/002		1726 01.003.04.0011.001	IP TU	N	28/06/2019	Aberta	Debitos Exerc.	103,45	0,00	1,04	2,07	106,56			
2019/003		1726 01.003.04.0011.001	IP TU	N	31/07/2019	Aberta	Debitos Exerc.	82,76	0,00	0,00	0,00	82,76			
2019/000		1727 01.003.04.012.001	IP TU	S	31/05/2019	Aberta	Debitos Exerc.	310,35	0,00	6,20	12,42	328,97			
2019/001		1727 01.003.04.012.001	IP TU	N	31/05/2019	Aberta	Debitos Exerc.	103,45	0,00	2,07	4,14	109,66			
2019/002		1727 01.003.04.012.001	IP TU	N	28/06/2019	Aberta	Debitos Exerc.	103,45	0,00	1,04	2,07	106,56			
2019/003		1727 01.003.04.012.001	IP TU	N	31/07/2019	Aberta	Debitos Exerc.	82,76	0,00	0,00	0,00	82,76			
2019/000		1728 01.003.04.013.001	IP TU	S	31/05/2019	Aberta	Debitos Exerc.	310,35	0,00	6,20	12,42	328,97			
2019/001		1728 01.003.04.013.001	IP TU	N	31/05/2019	Aberta	Debitos Exerc.	103,45	0,00	2,07	4,14	109,66			
2019/002		1728 01.003.04.013.001	IP TU	N	28/06/2019	Aberta	Debitos Exerc.	103,45	0,00	1,04	2,07	106,56			
2019/003		1728 01.003.04.013.001	IP TU	N	31/07/2019	Abert	Debitos Exerc.	82,76	0,00	0,00	0,00	82,76			
2019/000		1729 01.003.04.014.001	IP TU	S	31/05/2019	Abert.	Debitos Exerc.	310,35	0,00	6,20	12,42	328,97			

Adm

Evandro

Dia: 12/07/2019

Tributos

Relatório Extrato do Contribuinte

Contribuinte		CPF/CNPJ		Número		Complemento		Rua		Bairro		Cidade		
30 JURUENAEMP. E COLONIZACAO LTDA.		43.778.455/0001-45		S/N		11 - AV. 20 DE DEZEMBRO		1 - CENTRO		COTRIGUACU		COTRIGUACU		
Ano/Parc	Referente	Inscrição Imobiliária	Receita	Única	Vencimento	Situação	Tipo Débito	Valor Parcela	Valor Correção	Valor Juro	Valor Multa	Pago / a Pagar	Diferença Pgto. Pagamento	Tipo Pagto.
2019/001	1729 01.003.04.014.001	IP TU	N	31/05/2019	Aberta	Debitos Exerc.	103,45	0,00	2,07	4,14	109,66			
2019/002	1729 01.003.04.014.001	IP TU	N	28/06/2019	Aberta	Debitos Exerc.	103,45	0,00	1,04	2,07	106,56			
2019/003	1729 01.003.04.014.001	IP TU	N	31/07/2019	Aberta	Debitos Exerc.	82,76	0,00	0,00	0,00	82,76			
2019/000	1730 01.003.04.015.001	IP TU	S	31/05/2019	Aberta	Debitos Exerc.	310,35	0,00	6,20	12,42	328,97			
2019/001	1730 01.003.04.015.001	IP TU	N	31/05/2019	Aberta	Debitos Exerc.	103,45	0,00	2,07	4,14	109,66			
2019/002	1730 01.003.04.015.001	IP TU	N	28/06/2019	Aberta	Debitos Exerc.	103,45	0,00	1,04	2,07	106,56			
2019/003	1730 01.003.04.015.001	IP TU	N	31/07/2019	Aberta	Debitos Exerc.	82,76	0,00	0,00	0,00	82,76			
2019/000	1733 01.003.04.018.001	IP TU	S	31/05/2019	Aberta	Debitos Exerc.	310,35	0,00	6,20	12,42	328,97			
2019/001	1733 01.003.04.018.001	IP TU	N	31/05/2019	Aberta	Debitos Exerc.	103,45	0,00	2,07	4,14	109,66			
2019/002	1733 01.003.04.018.001	IP TU	N	28/06/2019	Aberta	Debitos Exerc.	103,45	0,00	1,04	2,07	106,56			
2019/003	1733 01.003.04.018.001	IP TU	N	31/07/2019	Aberta	Debitos Exerc.	82,76	0,00	0,00	0,00	82,76			
2019/000	1769 01.003.06.18.001	IP TU	S	31/05/2019	Aberta	Debitos Exerc.	310,35	0,00	6,20	12,42	328,97			
2019/001	1769 01.003.06.18.001	IP TU	N	31/05/2019	Aberta	Debitos Exerc.	103,45	0,00	2,07	4,14	109,66			
2019/002	1769 01.003.06.18.001	IP TU	N	28/06/2019	Aberta	Debitos Exerc.	103,45	0,00	1,04	2,07	106,56			
2019/003	1769 01.003.06.18.001	IP TU	N	31/07/2019	Aberta	Debitos Exerc.	82,76	0,00	0,00	0,00	82,76			
2019/000	1770 01.003.06.01.001	IP TU	S	31/05/2019	Aberta	Debitos Exerc.	310,35	0,00	6,20	12,42	328,97			
2019/001	1770 01.003.06.01.001	IP TU	N	31/05/2019	Aberta	Debitos Exerc.	103,45	0,00	2,07	4,14	109,66			
2019/002	1770 01.003.06.01.001	IP TU	N	28/06/2019	Aberta	Debitos Exerc.	103,45	0,00	1,04	2,07	106,56			
2019/003	1770 01.003.06.01.001	IP TU	N	31/07/2019	Aberta	Debitos Exerc.	82,76	0,00	0,00	0,00	82,76			
2019/000	1771 01.003.06.002.001	IP TU	S	31/05/2019	Aberta	Debitos Exerc.	310,35	0,00	6,20	12,42	328,97			
2019/001	1771 01.003.06.002.001	IP TU	N	31/05/2019	Aberta	Debitos Exerc.	103,45	0,00	2,07	4,14	109,66			
2019/002	1771 01.003.06.002.001	IP TU	N	28/06/2019	Aberta	Debitos Exerc.	103,45	0,00	1,04	2,07	106,56			
2019/003	1771 01.003.06.002.001	IP TU	N	31/07/2019	Aberta	Debitos Exerc.	82,76	0,00	0,00	0,00	82,76			
2019/000	1772 01.003.006.003.001	IP TU	S	31/05/2019	Aberta	Debitos Exerc.	310,35	0,00	6,20	12,42	328,97			
2019/001	1772 01.003.006.003.001	IP TU	N	31/05/2019	Aberta	Debitos Exerc.	103,45	0,00	2,07	4,14	109,66			
2019/002	1772 01.003.006.003.001	IP TU	N	28/06/2019	Aberta	Debitos Exerc.	103,45	0,00	1,04	2,07	106,56			
2019/003	1772 01.003.006.003.001	IP TU	N	31/07/2019	Aberta	Debitos Exerc.	82,76	0,00	0,00	0,00	82,76			
2019/000	1773 01.003.06.04.001	IP TU	S	31/05/2019	Aberta	Debitos Exerc.	310,35	0,00	6,20	12,42	328,97			
2019/001	1773 01.003.06.04.001	IP TU	N	31/05/2019	Aberta	Debitos Exerc.	103,45	0,00	2,07	4,14	109,66			
2019/002	1773 01.003.06.04.001	IP TU	N	28/06/2019	Aberta	Debitos Exerc.	103,45	0,00	1,04	2,07	106,56			
2019/003	1773 01.003.06.04.001	IP TU	N	31/07/2019	Aberta	Debitos Exerc.	82,76	0,00	0,00	0,00	82,76			
2019/000	1816 01.001.0001.0002.001	IP TU	S	31/05/2019	Aberta	Debitos Exerc.	229,36	0,00	4,58	9,18	243,12			
2019/001	1816 01.001.0001.0002.001	IP TU	N	31/05/2019	Aberta	Debitos Exerc.	76,45	0,00	1,53	3,06	81,04			
2019/002	1816 01.001.0001.0002.001	IP TU	N	28/06/2019	Aberta	Debitos Exerc.	76,45	0,00	0,77	1,53	78,75			
2019/003	1816 01.001.0001.0002.001	IP TU	N	31/07/2019	Aberta	Debitos Exerc.	61,16	0,00	0,00	0,00	61,16			
2019/000	1819 01.001.0001.05.001	IP TU	S	31/05/2019	Aberta	Debitos Exerc.	229,36	0,00	4,58	9,18	243,12			
2019/001	1819 01.001.0001.05.001	IP TU	N	31/05/2019	Aberta	Debitos Exerc.	76,45	0,00	1,53	3,06	81,04			
2019/002	1819 01.001.0001.05.001	IP TU	N	28/06/2019	Aberta	Debitos Exerc.	76,45	0,00	0,77	1,53	78,75			
2019/003	1819 01.001.0001.05.001	IP TU	N	31/07/2019	Aberta	Debitos Exerc.	61,16	0,00	0,00	0,00	61,16			
2019/000	1820 01.001.0001.006.001	IP TU	S	31/05/2019	Aberta	Debitos Exerc.	229,36	0,00	4,58	9,18	243,12			
2019/001	1820 01.001.0001.006.001	IP TU	N	31/05/2019	Aberta	Debitos Exerc.	76,45	0,00	1,53	3,06	81,04			

PREFEITURA MUNICIPAL DE COTRIGUACU

Evandro

Adm Tributos

Relatório Extrato do Contribuinte

Contribuinte: 30 JURUENA EMP. E COLONIZACAO LTDA CPF/CNPJ: 43.778.455/0001-45 S/N: 11 - AV. 20 DE DEZEMBRO 1 - CENTRO Cotriguacu

Ano/Parc	Referente	Inscrição Imobiliária	Receta	Única	Vencimento	Situação	Tipo Debito	Valor Parcela	Valor Correção	Valor Juro	Valor Multa	Pago / a Pagar	Diferença Pgo.	Pagamento	Tipo Pagto.
2019/002	1820 01.001.0001.006.001	IP TU	N	28/06/2019	Aberta	Debitos Exerc.	76,45	0,00	0,77	1,53	78,75				
2019/003	1820 01.001.0001.006.001	IP TU	N	31/07/2019	Aberta	Debitos Exerc.	61,16	0,00	0,00	0,00	61,16				
2019/000	1821 01.001.0001.07.001	IP TU	S	31/05/2019	Aberta	Debitos Exerc.	229,36	0,00	4,58	9,18	243,12				
2019/001	1821 01.001.0001.07.001	IP TU	N	31/05/2019	Aberta	Debitos Exerc.	76,45	0,00	1,53	3,06	81,04				
2019/002	1821 01.001.0001.07.001	IP TU	N	28/06/2019	Aberta	Debitos Exerc.	76,45	0,00	0,77	1,53	78,75				
2019/003	1821 01.001.0001.07.001	IP TU	N	31/07/2019	Aberta	Debitos Exerc.	61,16	0,00	0,00	0,00	61,16				
2019/000	1822 01.001.0001.008.001	IP TU	S	31/05/2019	Aberta	Debitos Exerc.	229,36	0,00	4,58	9,18	243,12				
2019/001	1822 01.001.0001.008.001	IP TU	N	31/05/2019	Aberta	Debitos Exerc.	76,45	0,00	1,53	3,06	81,04				
2019/002	1822 01.001.0001.008.001	IP TU	N	28/06/2019	Aberta	Debitos Exerc.	76,45	0,00	0,77	1,53	78,75				
2019/003	1822 01.001.0001.008.001	IP TU	N	31/07/2019	Aberta	Debitos Exerc.	61,16	0,00	0,00	0,00	61,16				
2019/000	1823 01.001.0001.09.001	IP TU	S	31/05/2019	Aberta	Debitos Exerc.	229,36	0,00	4,58	9,18	243,12				
2019/001	1823 01.001.0001.09.001	IP TU	N	31/05/2019	Aberta	Debitos Exerc.	76,45	0,00	1,53	3,06	81,04				
2019/002	1823 01.001.0001.09.001	IP TU	N	28/06/2019	Aberta	Debitos Exerc.	76,45	0,00	0,77	1,53	78,75				
2019/003	1823 01.001.0001.09.001	IP TU	N	31/07/2019	Aberta	Debitos Exerc.	61,16	0,00	0,00	0,00	61,16				
2019/000	1824 01.001.0001.010.001	IP TU	S	31/05/2019	Aberta	Debitos Exerc.	229,36	0,00	4,58	9,18	243,12				
2019/001	1824 01.001.0001.010.001	IP TU	N	31/05/2019	Aberta	Debitos Exerc.	76,45	0,00	1,53	3,06	81,04				
2019/002	1824 01.001.0001.010.001	IP TU	N	28/06/2019	Aberta	Debitos Exerc.	76,45	0,00	0,77	1,53	78,75				
2019/003	1824 01.001.0001.010.001	IP TU	N	31/07/2019	Aberta	Debitos Exerc.	61,16	0,00	0,00	0,00	61,16				
2019/000	1825 01.001.0001.011.001	IP TU	S	31/05/2019	Aberta	Debitos Exerc.	226,09	0,00	4,52	9,05	239,66				
2019/001	1825 01.001.0001.011.001	IP TU	N	31/05/2019	Aberta	Debitos Exerc.	75,36	0,00	1,51	3,02	79,89				
2019/002	1825 01.001.0001.011.001	IP TU	N	28/06/2019	Aberta	Debitos Exerc.	75,36	0,00	0,75	1,51	77,62				
2019/003	1825 01.001.0001.011.001	IP TU	N	31/07/2019	Aberta	Debitos Exerc.	60,29	0,00	0,00	0,00	60,29				
2019/000	1826 01.001.0001.012.001	IP TU	S	31/05/2019	Aberta	Debitos Exerc.	229,36	0,00	4,58	9,18	243,12				
2019/001	1826 01.001.0001.012.001	IP TU	N	31/05/2019	Aberta	Debitos Exerc.	76,45	0,00	1,53	3,06	81,04				
2019/002	1826 01.001.0001.012.001	IP TU	N	28/06/2019	Aberta	Debitos Exerc.	76,45	0,00	0,77	1,53	78,75				
2019/003	1826 01.001.0001.012.001	IP TU	N	31/07/2019	Aberta	Debitos Exerc.	61,16	0,00	0,00	0,00	61,16				
2019/000	1827 01.001.0001.013.001	IP TU	S	31/05/2019	Aberta	Debitos Exerc.	229,36	0,00	4,58	9,18	243,12				
2019/001	1827 01.001.0001.013.001	IP TU	N	31/05/2019	Aberta	Debitos Exerc.	76,45	0,00	1,53	3,06	81,04				
2019/002	1827 01.001.0001.013.001	IP TU	N	28/06/2019	Aberta	Debitos Exerc.	76,45	0,00	0,77	1,53	78,75				
2019/003	1827 01.001.0001.013.001	IP TU	N	31/07/2019	Aberta	Debitos Exerc.	61,16	0,00	0,00	0,00	61,16				
2019/000	1828 01.001.0001.014.001	IP TU	S	31/05/2019	Aberta	Debitos Exerc.	226,09	0,00	4,52	9,05	239,66				
2019/001	1828 01.001.0001.014.001	IP TU	N	31/05/2019	Aberta	Debitos Exerc.	75,36	0,00	1,51	3,02	79,89				
2019/002	1828 01.001.0001.014.001	IP TU	N	28/06/2019	Aberta	Debitos Exerc.	75,36	0,00	0,75	1,51	77,62				
2019/003	1828 01.001.0001.014.001	IP TU	N	31/07/2019	Aberta	Debitos Exerc.	60,29	0,00	0,00	0,00	60,29				
2019/000	1829 01.001.0001.015.001	IP TU	S	31/05/2019	Aberta	Debitos Exerc.	229,36	0,00	4,58	9,18	243,12				
2019/001	1829 01.001.0001.015.001	IP TU	N	31/05/2019	Aberta	Debitos Exerc.	76,45	0,00	1,53	3,06	81,04				
2019/002	1829 01.001.0001.015.001	IP TU	N	28/06/2019	Aberta	Debitos Exerc.	76,45	0,00	0,77	1,53	78,75				
2019/003	1829 01.001.0001.015.001	IP TU	N	31/07/2019	Aberta	Debitos Exerc.	61,16	0,00	0,00	0,00	61,16				
2019/000	1830 01.001.0001.16.001	IP TU	S	31/05/2019	Aberta	Debitos Exerc.	229,36	0,00	4,58	9,18	243,12				
2019/001	1830 01.001.0001.16.001	IP TU	N	31/05/2019	Abert	Debitos Exerc.	76,45	0,00	1,53	3,06	81,04				
2019/002	1830 01.001.0001.16.001	IP TU	N	28/06/2019	Aberta	Debitos Exerc.	76,45	0,00	0,77	1,53	78,75				

Adm

Evandro

Tributos

Relatório Extrato do Contribuinte

Contribuinte		CPF/CNPJ	Número	Complemento	Rua	Bairro	Cidade							
30 JURUENA EMP. E COLONIZACAO LTDA		43.778.455/0001-45	S/N		11 - AV. 20 DE DEZEMBRO	1 - CENTRO	Cotriguacu							
Cond.	Bloco:	Apto:	Distrito:	Loteamento:										
Ano/Parc	Referente	Inscrição Imobiliária	Receita	Única	Vencimento	Situação	Tipo Débito	Valor Parcela	Valor Correção	Valor Juro	Valor Multa	Pago / a Pagar	Diferença Pqto. Pagamento	Tipo Pagto.
2019/003	1830 01.001.0001.16.001	IP TU	N	31/07/2019	Aberta	Debitos Exerc.	61,16	0,00	0,00	0,00	0,00	61,16		
2019/000	1831 01.001.0001.17.001	IP TU	S	31/05/2019	Aberta	Debitos Exerc.	229,36	0,00	4,58	9,18	243,12			
2019/001	1831 01.001.0001.17.001	IP TU	N	31/05/2019	Aberta	Debitos Exerc.	76,45	0,00	1,53	3,06	81,04			
2019/002	1831 01.001.0001.17.001	IP TU	N	28/06/2019	Aberta	Debitos Exerc.	76,45	0,00	0,77	1,53	78,75			
2019/003	1831 01.001.0001.17.001	IP TU	N	31/07/2019	Aberta	Debitos Exerc.	61,16	0,00	0,00	0,00	61,16			
2019/000	1832 01.001.0001.18.001	IP TU	S	31/05/2019	Aberta	Debitos Exerc.	229,36	0,00	4,58	9,18	243,12			
2019/001	1832 01.001.0001.18.001	IP TU	N	31/05/2019	Aberta	Debitos Exerc.	76,45	0,00	1,53	3,06	81,04			
2019/002	1832 01.001.0001.18.001	IP TU	N	28/06/2019	Aberta	Debitos Exerc.	76,45	0,00	0,77	1,53	78,75			
2019/003	1832 01.001.0001.18.001	IP TU	N	31/07/2019	Aberta	Debitos Exerc.	61,16	0,00	0,00	0,00	61,16			
2019/000	1833 01.001.0001.19.001	IP TU	S	31/05/2019	Aberta	Debitos Exerc.	229,36	0,00	4,58	9,18	243,12			
2019/001	1833 01.001.0001.19.001	IP TU	N	31/05/2019	Aberta	Debitos Exerc.	76,45	0,00	1,53	3,06	81,04			
2019/002	1833 01.001.0001.19.001	IP TU	N	28/06/2019	Aberta	Debitos Exerc.	76,45	0,00	0,77	1,53	78,75			
2019/003	1833 01.001.0001.19.001	IP TU	N	31/07/2019	Aberta	Debitos Exerc.	61,16	0,00	0,00	0,00	61,16			
2019/000	1840 01.001.0002.006.001	IP TU	S	31/05/2019	Aberta	Debitos Exerc.	229,36	0,00	4,58	9,18	243,12			
2019/001	1840 01.001.0002.006.001	IP TU	N	31/05/2019	Aberta	Debitos Exerc.	76,45	0,00	1,53	3,06	81,04			
2019/002	1840 01.001.0002.006.001	IP TU	N	28/06/2019	Aberta	Debitos Exerc.	76,45	0,00	0,77	1,53	78,75			
2019/003	1840 01.001.0002.006.001	IP TU	N	31/07/2019	Aberta	Debitos Exerc.	61,16	0,00	0,00	0,00	61,16			
2019/000	1841 01.001.0002.007.001	IP TU	S	31/05/2019	Aberta	Debitos Exerc.	229,36	0,00	4,58	9,18	243,12			
2019/001	1841 01.001.0002.007.001	IP TU	N	31/05/2019	Aberta	Debitos Exerc.	76,45	0,00	1,53	3,06	81,04			
2019/002	1841 01.001.0002.007.001	IP TU	N	28/06/2019	Aberta	Debitos Exerc.	76,45	0,00	0,77	1,53	78,75			
2019/003	1841 01.001.0002.007.001	IP TU	N	31/07/2019	Aberta	Debitos Exerc.	61,16	0,00	0,00	0,00	61,16			
2019/000	1842 01.001.0002.008.001	IP TU	S	31/05/2019	Aberta	Debitos Exerc.	229,36	0,00	4,58	9,18	243,12			
2019/001	1842 01.001.0002.008.001	IP TU	N	31/05/2019	Aberta	Debitos Exerc.	76,45	0,00	1,53	3,06	81,04			
2019/002	1842 01.001.0002.008.001	IP TU	N	28/06/2019	Aberta	Debitos Exerc.	76,45	0,00	0,77	1,53	78,75			
2019/003	1842 01.001.0002.008.001	IP TU	N	31/07/2019	Aberta	Debitos Exerc.	61,16	0,00	0,00	0,00	61,16			
2019/000	1843 01.001.0002.009.001	IP TU	S	31/05/2019	Aberta	Debitos Exerc.	229,36	0,00	4,58	9,18	243,12			
2019/001	1843 01.001.0002.009.001	IP TU	N	31/05/2019	Aberta	Debitos Exerc.	76,45	0,00	1,53	3,06	81,04			
2019/002	1843 01.001.0002.009.001	IP TU	N	28/06/2019	Aberta	Debitos Exerc.	76,45	0,00	0,77	1,53	78,75			
2019/003	1843 01.001.0002.009.001	IP TU	N	31/07/2019	Aberta	Debitos Exerc.	61,16	0,00	0,00	0,00	61,16			
2019/000	1844 01.001.0002.010.001	IP TU	S	31/05/2019	Aberta	Debitos Exerc.	229,36	0,00	4,58	9,18	243,12			
2019/001	1844 01.001.0002.010.001	IP TU	N	31/05/2019	Aberta	Debitos Exerc.	76,45	0,00	1,53	3,06	81,04			
2019/002	1844 01.001.0002.010.001	IP TU	N	28/06/2019	Aberta	Debitos Exerc.	76,45	0,00	0,77	1,53	78,75			
2019/003	1844 01.001.0002.010.001	IP TU	N	31/07/2019	Aberta	Debitos Exerc.	61,16	0,00	0,00	0,00	61,16			
2019/000	1845 01.001.0002.011.001	IP TU	S	31/05/2019	Aberta	Debitos Exerc.	226,09	0,00	4,52	9,05	239,66			
2019/001	1845 01.001.0002.011.001	IP TU	N	31/05/2019	Aberta	Debitos Exerc.	75,36	0,00	1,51	3,02	79,89			
2019/002	1845 01.001.0002.011.001	IP TU	N	28/06/2019	Aberta	Debitos Exerc.	75,36	0,00	0,75	1,51	77,62			
2019/003	1845 01.001.0002.011.001	IP TU	N	31/07/2019	Aberta	Debitos Exerc.	60,29	0,00	0,00	0,00	60,29			
2019/000	1846 01.001.0002.012.001	IP TU	S	31/05/2019	Aberta	Debitos Exerc.	229,36	0,00	4,58	9,18	243,12			
2019/001	1846 01.001.0002.012.001	IP TU	N	31/05/2019	Aberta	Debitos Exerc.	76,45	0,00	1,53	3,06	81,04			
2019/002	1846 01.001.0002.012.001	IP TU	N	28/06/2019	Aberta	Debitos Exerc.	76,45	0,00	0,77	1,53	78,75			
2019/003	1846 01.001.0002.012.001	IP TU	N	31/07/2019	Aberta	Debitos Exerc.	61,16	0,00	0,00	0,00	61,16			

Adm

Tributos

Evandro

Relatório Extrato do Contribuinte

Contribuinte		CPF/CNPJ	Número	Complemento	Rua	Bairro	Cidade								
30 JURUENA EMP. E COLONIZACAO LTDA.		43.778.455/0001-45	S/N		11 - AV. 20 DE DEZEMBRO	1 - CENTRO	Cotriguacu								
Ano/Parc	Referente	Inscrição Imobiliária	Receita	Única	Vencimento	Situação	Tipo Débito	Valor Parcela	Valor Correção	Valor Juro	Valor Multa	Pago / a Pagar	Diferença Ppto.	Pagamento	Tipo Pagto.
2019/000	1847 01.001.0002.013.001	IP TU	S	31/05/2019	Aberta	Debitos Exerc.	229,36	0,00	4,58	9,18	243,12	243,12			
2019/001	1847 01.001.0002.013.001	IP TU	N	31/05/2019	Aberta	Debitos Exerc.	76,45	0,00	1,53	3,06	81,04	81,04			
2019/002	1847 01.001.0002.013.001	IP TU	N	28/06/2019	Aberta	Debitos Exerc.	76,45	0,00	0,77	1,53	78,75	78,75			
2019/003	1847 01.001.0002.013.001	IP TU	N	31/07/2019	Aberta	Debitos Exerc.	61,16	0,00	0,00	0,00	61,16	61,16			
2019/000	1848 01.001.0002.014.001	IP TU	S	31/05/2019	Aberta	Debitos Exerc.	226,09	0,00	4,52	9,05	239,66	239,66			
2019/001	1848 01.001.0002.014.001	IP TU	N	31/05/2019	Aberta	Debitos Exerc.	75,36	0,00	1,51	3,02	79,89	79,89			
2019/002	1848 01.001.0002.014.001	IP TU	N	28/06/2019	Aberta	Debitos Exerc.	75,36	0,00	0,75	1,51	77,62	77,62			
2019/003	1848 01.001.0002.014.001	IP TU	N	31/07/2019	Aberta	Debitos Exerc.	60,29	0,00	0,00	0,00	60,29	60,29			
2019/000	1849 01.001.0002.015.001	IP TU	S	31/05/2019	Aberta	Debitos Exerc.	229,36	0,00	4,58	9,18	243,12	243,12			
2019/001	1849 01.001.0002.015.001	IP TU	N	31/05/2019	Aberta	Debitos Exerc.	76,45	0,00	1,53	3,06	81,04	81,04			
2019/002	1849 01.001.0002.015.001	IP TU	N	28/06/2019	Aberta	Debitos Exerc.	76,45	0,00	0,77	1,53	78,75	78,75			
2019/003	1849 01.001.0002.015.001	IP TU	N	31/07/2019	Aberta	Debitos Exerc.	61,16	0,00	0,00	0,00	61,16	61,16			
2019/000	1850 01.001.0002.016.001	IP TU	S	31/05/2019	Aberta	Debitos Exerc.	229,36	0,00	4,58	9,18	243,12	243,12			
2019/001	1850 01.001.0002.016.001	IP TU	N	31/05/2019	Aberta	Debitos Exerc.	76,45	0,00	1,53	3,06	81,04	81,04			
2019/002	1850 01.001.0002.016.001	IP TU	N	28/06/2019	Aberta	Debitos Exerc.	76,45	0,00	0,77	1,53	78,75	78,75			
2019/003	1850 01.001.0002.016.001	IP TU	N	31/07/2019	Aberta	Debitos Exerc.	61,16	0,00	0,00	0,00	61,16	61,16			
2019/000	1851 01.001.0002.017.001	IP TU	S	31/05/2019	Aberta	Debitos Exerc.	229,36	0,00	4,58	9,18	243,12	243,12			
2019/001	1851 01.001.0002.017.001	IP TU	N	31/05/2019	Aberta	Debitos Exerc.	76,45	0,00	1,53	3,06	81,04	81,04			
2019/002	1851 01.001.0002.017.001	IP TU	N	28/06/2019	Aberta	Debitos Exerc.	76,45	0,00	0,77	1,53	78,75	78,75			
2019/003	1851 01.001.0002.017.001	IP TU	N	31/07/2019	Aberta	Debitos Exerc.	61,16	0,00	0,00	0,00	61,16	61,16			
2019/000	1852 01.001.0002.018.001	IP TU	S	31/05/2019	Aberta	Debitos Exerc.	229,36	0,00	4,58	9,18	243,12	243,12			
2019/001	1852 01.001.0002.018.001	IP TU	N	31/05/2019	Aberta	Debitos Exerc.	76,45	0,00	1,53	3,06	81,04	81,04			
2019/002	1852 01.001.0002.018.001	IP TU	N	28/06/2019	Aberta	Debitos Exerc.	76,45	0,00	0,77	1,53	78,75	78,75			
2019/003	1852 01.001.0002.018.001	IP TU	N	31/07/2019	Aberta	Debitos Exerc.	61,16	0,00	0,00	0,00	61,16	61,16			
2019/000	1853 01.001.0002.19.001	IP TU	S	31/05/2019	Aberta	Debitos Exerc.	229,36	0,00	4,58	9,18	243,12	243,12			
2019/001	1853 01.001.0002.19.001	IP TU	N	31/05/2019	Aberta	Debitos Exerc.	76,45	0,00	1,53	3,06	81,04	81,04			
2019/002	1853 01.001.0002.19.001	IP TU	N	28/06/2019	Aberta	Debitos Exerc.	76,45	0,00	0,77	1,53	78,75	78,75			
2019/003	1853 01.001.0002.19.001	IP TU	N	31/07/2019	Aberta	Debitos Exerc.	61,16	0,00	0,00	0,00	61,16	61,16			
2019/000	1855 01.001.0003.001.001	IP TU	S	31/05/2019	Aberta	Debitos Exerc.	195,35	0,00	3,90	7,82	207,07	207,07			
2019/001	1855 01.001.0003.001.001	IP TU	N	31/05/2019	Aberta	Debitos Exerc.	65,12	0,00	1,30	2,61	69,03	69,03			
2019/002	1855 01.001.0003.001.001	IP TU	N	28/06/2019	Aberta	Debitos Exerc.	65,12	0,00	0,65	1,30	67,07	67,07			
2019/003	1855 01.001.0003.001.001	IP TU	N	31/07/2019	Aberta	Debitos Exerc.	52,09	0,00	0,00	0,00	52,09	52,09			
2019/000	1856 01.001.0003.002.001	IP TU	S	31/05/2019	Aberta	Debitos Exerc.	210,42	0,00	4,20	8,42	223,04	223,04			
2019/001	1856 01.001.0003.002.001	IP TU	N	31/05/2019	Aberta	Debitos Exerc.	70,14	0,00	1,40	2,81	74,35	74,35			
2019/002	1856 01.001.0003.002.001	IP TU	N	28/06/2019	Aberta	Debitos Exerc.	70,14	0,00	0,70	1,40	72,24	72,24			
2019/003	1856 01.001.0003.002.001	IP TU	N	31/07/2019	Aberta	Debitos Exerc.	56,11	0,00	0,00	0,00	56,11	56,11			
2019/000	1857 01.001.0003.003.001	IP TU	S	31/05/2019	Aberta	Debitos Exerc.	219,92	0,00	4,39	8,80	233,11	233,11			
2019/001	1857 01.001.0003.003.001	IP TU	N	31/05/2019	Aberta	Debitos Exerc.	73,31	0,00	1,47	2,94	77,72	77,72			
2019/002	1857 01.001.0003.003.001	IP TU	N	28/06/2019	Aberta	Debitos Exerc.	73,31	0,00	0,73	1,47	75,51	75,51			
2019/003	1857 01.001.0003.003.001	IP TU	N	31/07/2019	Aberte	Debitos Exerc.	58,65	0,00	0,00	0,00	58,65	58,65			
2019/000	1858 01.001.0003.004.001	IP TU	S	31/05/2019	Abertk.	Debitos Exerc.	223,74	0,00	4,47	8,95	237,16	237,16			

Adm
Tributos

Evandro

Relatório Extrato do Contribuinte

Contribuinte: 30 JURUENA EMP. E COLONIZACAO LTDA CPF/CNPJ: 43.778.455/0001-45 S/N: 11 - AV. 20 DE DEZEMBRO Rua: 1 - CENTRO Bairro: Cotriguacu Cidade: Cotriguacu
 Cond.: Bloco: Aplo: Distrito: Loteamento:

Ano/Parc	Referente	Inscrição Imobiliária	Receta	Única	Vencimento	Situação	Tipo Debito	Valor Parcela	Valor Correção	Valor Juro	Valor Multa	Pago / a Pagar	Diferença Pgio.	Pagamento	Tipo Pagto.
2019/001	1858 01.001.0003.004.001	IP TU	N	31/05/2019	Aberta	Debitos Exerc.	74,58	0,00	1,49	2,99	79,06				
2019/002	1858 01.001.0003.004.001	IP TU	N	28/06/2019	Aberta	Debitos Exerc.	74,58	0,00	0,75	1,49	76,82				
2019/003	1858 01.001.0003.004.001	IP TU	N	31/07/2019	Aberta	Debitos Exerc.	59,66	0,00	0,00	0,00	59,66				
2019/000	1859 01.001.0003.05.001	IP TU	S	31/05/2019	Aberta	Debitos Exerc.	229,36	0,00	4,58	9,18	243,12				
2019/001	1859 01.001.0003.05.001	IP TU	N	31/05/2019	Aberta	Debitos Exerc.	76,45	0,00	1,53	3,06	81,04				
2019/002	1859 01.001.0003.05.001	IP TU	N	28/06/2019	Aberta	Debitos Exerc.	76,45	0,00	0,77	1,53	78,75				
2019/003	1859 01.001.0003.05.001	IP TU	N	31/07/2019	Aberta	Debitos Exerc.	61,16	0,00	0,00	0,00	61,16				
2019/000	1860 01.001.0003.006.001	IP TU	S	31/05/2019	Aberta	Debitos Exerc.	229,36	0,00	4,58	9,18	243,12				
2019/001	1860 01.001.0003.006.001	IP TU	N	31/05/2019	Aberta	Debitos Exerc.	76,45	0,00	1,53	3,06	81,04				
2019/002	1860 01.001.0003.006.001	IP TU	N	28/06/2019	Aberta	Debitos Exerc.	76,45	0,00	0,77	1,53	78,75				
2019/003	1860 01.001.0003.006.001	IP TU	N	31/07/2019	Aberta	Debitos Exerc.	61,16	0,00	0,00	0,00	61,16				
2019/000	1861 01.001.0003.007.001	IP TU	S	31/05/2019	Aberta	Debitos Exerc.	229,36	0,00	4,58	9,18	243,12				
2019/001	1861 01.001.0003.007.001	IP TU	N	31/05/2019	Aberta	Debitos Exerc.	76,45	0,00	1,53	3,06	81,04				
2019/002	1861 01.001.0003.007.001	IP TU	N	28/06/2019	Aberta	Debitos Exerc.	76,45	0,00	0,77	1,53	78,75				
2019/003	1861 01.001.0003.007.001	IP TU	N	31/07/2019	Aberta	Debitos Exerc.	61,16	0,00	0,00	0,00	61,16				
2019/000	1862 01.001.0003.008.001	IP TU	S	31/05/2019	Aberta	Debitos Exerc.	229,36	0,00	4,58	9,18	243,12				
2019/001	1862 01.001.0003.008.001	IP TU	N	31/05/2019	Aberta	Debitos Exerc.	76,45	0,00	1,53	3,06	81,04				
2019/002	1862 01.001.0003.008.001	IP TU	N	28/06/2019	Aberta	Debitos Exerc.	76,45	0,00	0,77	1,53	78,75				
2019/003	1862 01.001.0003.008.001	IP TU	N	31/07/2019	Aberta	Debitos Exerc.	61,16	0,00	0,00	0,00	61,16				
2019/000	1863 01.001.0003.09.001	IP TU	S	31/05/2019	Aberta	Debitos Exerc.	229,36	0,00	4,58	9,18	243,12				
2019/001	1863 01.001.0003.09.001	IP TU	N	31/05/2019	Aberta	Debitos Exerc.	76,45	0,00	1,53	3,06	81,04				
2019/002	1863 01.001.0003.09.001	IP TU	N	28/06/2019	Aberta	Debitos Exerc.	76,45	0,00	0,77	1,53	78,75				
2019/003	1863 01.001.0003.09.001	IP TU	N	31/07/2019	Aberta	Debitos Exerc.	61,16	0,00	0,00	0,00	61,16				
2019/000	1864 01.001.0003.10.001	IP TU	S	31/05/2019	Aberta	Debitos Exerc.	229,36	0,00	4,58	9,18	243,12				
2019/001	1864 01.001.0003.10.001	IP TU	N	31/05/2019	Aberta	Debitos Exerc.	76,45	0,00	1,53	3,06	81,04				
2019/002	1864 01.001.0003.10.001	IP TU	N	28/06/2019	Aberta	Debitos Exerc.	76,45	0,00	0,77	1,53	78,75				
2019/003	1864 01.001.0003.10.001	IP TU	N	31/07/2019	Aberta	Debitos Exerc.	61,16	0,00	0,00	0,00	61,16				
2019/000	1865 01.001.0003.11.001	IP TU	S	31/05/2019	Aberta	Debitos Exerc.	231,95	0,00	4,64	9,28	245,87				
2019/001	1865 01.001.0003.11.001	IP TU	N	31/05/2019	Aberta	Debitos Exerc.	77,32	0,00	1,55	3,10	81,97				
2019/002	1865 01.001.0003.11.001	IP TU	N	28/06/2019	Aberta	Debitos Exerc.	77,32	0,00	0,77	1,55	79,64				
2019/003	1865 01.001.0003.11.001	IP TU	N	31/07/2019	Aberta	Debitos Exerc.	61,85	0,00	0,00	0,00	61,85				
2019/000	1866 01.001.0003.12.001	IP TU	S	31/05/2019	Aberta	Debitos Exerc.	245,01	0,00	4,90	9,80	259,71				
2019/001	1866 01.001.0003.12.001	IP TU	N	31/05/2019	Aberta	Debitos Exerc.	81,67	0,00	1,64	3,27	86,58				
2019/002	1866 01.001.0003.12.001	IP TU	N	28/06/2019	Aberta	Debitos Exerc.	81,67	0,00	0,82	1,64	84,13				
2019/003	1866 01.001.0003.12.001	IP TU	N	31/07/2019	Aberta	Debitos Exerc.	65,34	0,00	0,00	0,00	65,34				
2019/000	1867 01.001.0003.13.001	IP TU	S	31/05/2019	Aberta	Debitos Exerc.	260,84	0,00	5,21	10,44	276,49				
2019/001	1867 01.001.0003.13.001	IP TU	N	31/05/2019	Aberta	Debitos Exerc.	86,95	0,00	1,74	3,48	92,17				
2019/002	1867 01.001.0003.13.001	IP TU	N	28/06/2019	Aberta	Debitos Exerc.	86,95	0,00	0,87	1,74	89,56				
2019/003	1867 01.001.0003.13.001	IP TU	N	31/07/2019	Aberta	Debitos Exerc.	69,56	0,00	0,00	0,00	69,56				
2019/000	1868 01.001.0003.14.001	IP TU	S	31/05/2019	Abel	Debitos Exerc.	276,53	0,00	5,53	11,06	293,12				
2019/001	1868 01.001.0003.14.001	IP TU	N	31/05/2019	Aberta	Debitos Exerc.	92,18	0,00	1,85	3,69	97,72				

Adm

Evandro

Tributos

Relatório Extrato do Contribuinte

Contribuinte	CPF/CNPJ	Número	Complemento	Rua	Bairro	Cidade								
Cond.: Bloco: Apto: Distrito: Lotçamento:														
30 JURUENA EMP. E COLONIZACAO LTDA. 43.778.455/0001-45 S/N 11 - AV. 20 DE DEZEMBRO 1 - CENTRO Cotriguacu														
* Ano/Parc	Referente	Inscrição Imobiliária	Receita	Única	Vencimento	Situação	Tipo Débito	Valor Parcela	Valor Correção	Valor Juro	Valor Multa	Pago / a Pagar	Diferença Pgio.	Pagamento Tipo Pagto.
2019/002	1868 01.001.0003.14.001	IP TU	N	28/06/2019	Aberta	Debitos Exerc.	92,18	0,00	0,92	1,85	94,95			
2019/003	1868 01.001.0003.14.001	IP TU	N	31/07/2019	Aberta	Debitos Exerc.	73,74	0,00	0,00	0,00	73,74			
2019/000	1869 01.001.0003.15.001	IP TU	S	31/05/2019	Aberta	Debitos Exerc.	229,36	0,00	4,58	9,18	243,12			
2019/001	1869 01.001.0003.15.001	IP TU	N	31/05/2019	Aberta	Debitos Exerc.	76,45	0,00	1,53	3,06	81,04			
2019/002	1869 01.001.0003.15.001	IP TU	N	28/06/2019	Aberta	Debitos Exerc.	76,45	0,00	0,77	1,53	78,75			
2019/003	1869 01.001.0003.15.001	IP TU	N	31/07/2019	Aberta	Debitos Exerc.	61,16	0,00	0,00	0,00	61,16			
2019/000	1870 01.001.0003.16.001	IP TU	S	31/05/2019	Aberta	Debitos Exerc.	229,36	0,00	4,58	9,18	243,12			
2019/001	1870 01.001.0003.16.001	IP TU	N	31/05/2019	Aberta	Debitos Exerc.	76,45	0,00	1,53	3,06	81,04			
2019/002	1870 01.001.0003.16.001	IP TU	N	28/06/2019	Aberta	Debitos Exerc.	76,45	0,00	0,77	1,53	78,75			
2019/003	1870 01.001.0003.16.001	IP TU	N	31/07/2019	Aberta	Debitos Exerc.	61,16	0,00	0,00	0,00	61,16			
2019/000	1871 01.001.0003.17.001	IP TU	S	31/05/2019	Aberta	Debitos Exerc.	229,36	0,00	4,58	9,18	243,12			
2019/001	1871 01.001.0003.17.001	IP TU	N	31/05/2019	Aberta	Debitos Exerc.	76,45	0,00	1,53	3,06	81,04			
2019/002	1871 01.001.0003.17.001	IP TU	N	28/06/2019	Aberta	Debitos Exerc.	76,45	0,00	0,77	1,53	78,75			
2019/003	1871 01.001.0003.17.001	IP TU	N	31/07/2019	Aberta	Debitos Exerc.	61,16	0,00	0,00	0,00	61,16			
2019/000	1872 01.001.0003.18.001	IP TU	S	31/05/2019	Aberta	Debitos Exerc.	229,36	0,00	4,58	9,18	243,12			
2019/001	1872 01.001.0003.18.001	IP TU	N	31/05/2019	Aberta	Debitos Exerc.	76,45	0,00	1,53	3,06	81,04			
2019/002	1872 01.001.0003.18.001	IP TU	N	28/06/2019	Aberta	Debitos Exerc.	76,45	0,00	0,77	1,53	78,75			
2019/003	1872 01.001.0003.18.001	IP TU	N	31/07/2019	Aberta	Debitos Exerc.	61,16	0,00	0,00	0,00	61,16			
2019/000	1873 01.001.0003.19.001	IP TU	S	31/05/2019	Aberta	Debitos Exerc.	229,36	0,00	4,58	9,18	243,12			
2019/001	1873 01.001.0003.19.001	IP TU	N	31/05/2019	Aberta	Debitos Exerc.	76,45	0,00	1,53	3,06	81,04			
2019/002	1873 01.001.0003.19.001	IP TU	N	28/06/2019	Aberta	Debitos Exerc.	76,45	0,00	0,77	1,53	78,75			
2019/003	1873 01.001.0003.19.001	IP TU	N	31/07/2019	Aberta	Debitos Exerc.	61,16	0,00	0,00	0,00	61,16			
2019/000	1874 01.001.0003.20.001	IP TU	S	31/05/2019	Aberta	Debitos Exerc.	229,36	0,00	4,58	9,18	243,12			
2019/001	1874 01.001.0003.20.001	IP TU	N	31/05/2019	Aberta	Debitos Exerc.	76,45	0,00	1,53	3,06	81,04			
2019/002	1874 01.001.0003.20.001	IP TU	N	28/06/2019	Aberta	Debitos Exerc.	76,45	0,00	0,77	1,53	78,75			
2019/003	1874 01.001.0003.20.001	IP TU	N	31/07/2019	Aberta	Debitos Exerc.	61,16	0,00	0,00	0,00	61,16			
2019/000	1875 01.001.0004.01.001	IP TU	S	31/05/2019	Aberta	Debitos Exerc.	226,09	0,00	4,52	9,05	239,66			
2019/001	1875 01.001.0004.01.001	IP TU	N	31/05/2019	Aberta	Debitos Exerc.	75,36	0,00	1,51	3,02	79,89			
2019/002	1875 01.001.0004.01.001	IP TU	N	28/06/2019	Aberta	Debitos Exerc.	75,36	0,00	0,75	1,51	77,62			
2019/003	1875 01.001.0004.01.001	IP TU	N	31/07/2019	Aberta	Debitos Exerc.	60,29	0,00	0,00	0,00	60,29			
2019/000	1876 01.001.0004.02.001	IP TU	S	31/05/2019	Aberta	Debitos Exerc.	229,36	0,00	4,58	9,18	243,12			
2019/001	1876 01.001.0004.02.001	IP TU	N	31/05/2019	Aberta	Debitos Exerc.	76,45	0,00	1,53	3,06	81,04			
2019/002	1876 01.001.0004.02.001	IP TU	N	28/06/2019	Aberta	Debitos Exerc.	76,45	0,00	0,77	1,53	78,75			
2019/003	1876 01.001.0004.02.001	IP TU	N	31/07/2019	Aberta	Debitos Exerc.	61,16	0,00	0,00	0,00	61,16			
2019/000	1877 01.001.0004.03.001	IP TU	S	31/05/2019	Aberta	Debitos Exerc.	229,36	0,00	4,58	9,18	243,12			
2019/001	1877 01.001.0004.03.001	IP TU	N	31/05/2019	Aberta	Debitos Exerc.	76,45	0,00	1,53	3,06	81,04			
2019/002	1877 01.001.0004.03.001	IP TU	N	28/06/2019	Aberta	Debitos Exerc.	76,45	0,00	0,77	1,53	78,75			
2019/003	1877 01.001.0004.03.001	IP TU	N	31/07/2019	Aberta	Debitos Exerc.	61,16	0,00	0,00	0,00	61,16			
2019/000	1878 01.001.0004.04.001	IP TU	S	31/05/2019	Aberta	Debitos Exerc.	226,09	0,00	4,52	9,05	239,66			
2019/001	1878 01.001.0004.04.001	IP TU	N	31/05/2019	Abert	Debitos Exerc.	75,36	0,00	1,51	3,02	79,89			
2019/002	1878 01.001.0004.04.001	IP TU	N	28/06/2019	Aberta	Debitos Exerc.	75,36	0,00	0,75	1,51	77,62			

Adm

Evarandro

Evarandro

Relatório Extrato do Contribuinte

Contribuinte

30 JURUENA EMP. E COLONIZACAO LTDA. CPF/CNPJ Número Complemento Rua Bairro Cidade
 Cond.: Bloco: Apto: Distrito: Loteamento: 43.778.455/0001-45 S/N 11 - AV. 20 DE DEZEMBRO 1 - CENTRO Cotriguacu

Ano/Parc	Referente	Inscrição Imobiliária	Recetta	Única	Vencimento	Situação	Tipo Débito	Valor Parcela	Valor Correção	Valor Juro	Valor Multa	Pago / a Pagar	Diferença Pgo.	Pagamento	Tipo Pagto.
2019/003		1878 01.001.0004.04.001	IP TU	N	31/07/2019	Aberta	Debitos Exerc.	60,29	0,00	0,00	0,00	60,29			
2019/000		1879 01.001.0004.05.001	IP TU	S	31/05/2019	Aberta	Debitos Exerc.	229,36	0,00	4,58	9,18	243,12			
2019/001		1879 01.001.0004.05.001	IP TU	N	31/05/2019	Aberta	Debitos Exerc.	76,45	0,00	1,53	3,06	81,04			
2019/002		1879 01.001.0004.05.001	IP TU	N	28/06/2019	Aberta	Debitos Exerc.	76,45	0,00	0,77	1,53	78,75			
2019/003		1879 01.001.0004.05.001	IP TU	N	31/07/2019	Aberta	Debitos Exerc.	61,16	0,00	0,00	0,00	61,16			
2019/000		1880 01.001.0004.06.001	IP TU	S	31/05/2019	Aberta	Debitos Exerc.	229,36	0,00	4,58	9,18	243,12			
2019/002		1880 01.001.0004.06.001	IP TU	N	31/05/2019	Aberta	Debitos Exerc.	76,45	0,00	1,53	3,06	81,04			
2019/003		1880 01.001.0004.06.001	IP TU	N	28/06/2019	Aberta	Debitos Exerc.	76,45	0,00	0,77	1,53	78,75			
2019/000		1880 01.001.0004.06.001	IP TU	N	31/07/2019	Aberta	Debitos Exerc.	61,16	0,00	0,00	0,00	61,16			
2019/000		1881 01.001.0004.07.001	IP TU	S	31/05/2019	Aberta	Debitos Exerc.	229,36	0,00	4,58	9,18	243,12			
2019/001		1881 01.001.0004.07.001	IP TU	N	31/05/2019	Aberta	Debitos Exerc.	76,45	0,00	1,53	3,06	81,04			
2019/002		1881 01.001.0004.07.001	IP TU	N	28/06/2019	Aberta	Debitos Exerc.	76,45	0,00	0,77	1,53	78,75			
2019/003		1881 01.001.0004.07.001	IP TU	N	31/07/2019	Aberta	Debitos Exerc.	61,16	0,00	0,00	0,00	61,16			
2019/000		1882 01.001.0004.08.001	IP TU	S	31/05/2019	Aberta	Debitos Exerc.	229,36	0,00	4,58	9,18	243,12			
2019/002		1882 01.001.0004.08.001	IP TU	N	31/05/2019	Aberta	Debitos Exerc.	76,45	0,00	1,53	3,06	81,04			
2019/003		1882 01.001.0004.08.001	IP TU	N	28/06/2019	Aberta	Debitos Exerc.	76,45	0,00	0,77	1,53	78,75			
2019/000		1883 01.001.0004.09.001	IP TU	S	31/05/2019	Aberta	Debitos Exerc.	229,36	0,00	4,58	9,18	243,12			
2019/001		1883 01.001.0004.09.001	IP TU	N	31/05/2019	Aberta	Debitos Exerc.	76,45	0,00	1,53	3,06	81,04			
2019/002		1883 01.001.0004.09.001	IP TU	N	28/06/2019	Aberta	Debitos Exerc.	76,45	0,00	0,77	1,53	78,75			
2019/003		1883 01.001.0004.09.001	IP TU	N	31/07/2019	Aberta	Debitos Exerc.	61,16	0,00	0,00	0,00	61,16			
2019/000		1884 01.001.0004.10.001	IP TU	S	31/05/2019	Aberta	Debitos Exerc.	229,36	0,00	4,58	9,18	243,12			
2019/001		1884 01.001.0004.10.001	IP TU	N	31/05/2019	Aberta	Debitos Exerc.	76,45	0,00	1,53	3,06	81,04			
2019/002		1884 01.001.0004.10.001	IP TU	N	28/06/2019	Aberta	Debitos Exerc.	76,45	0,00	0,77	1,53	78,75			
2019/003		1884 01.001.0004.10.001	IP TU	N	31/07/2019	Aberta	Debitos Exerc.	61,16	0,00	0,00	0,00	61,16			
2019/000		1885 01.001.0004.11.001	IP TU	S	31/05/2019	Aberta	Debitos Exerc.	229,36	0,00	4,52	9,05	239,65			
2019/001		1885 01.001.0004.11.001	IP TU	N	31/05/2019	Aberta	Debitos Exerc.	75,36	0,00	1,51	3,02	79,89			
2019/002		1885 01.001.0004.11.001	IP TU	N	28/06/2019	Aberta	Debitos Exerc.	75,36	0,00	0,75	1,51	77,62			
2019/003		1885 01.001.0004.11.001	IP TU	N	31/07/2019	Aberta	Debitos Exerc.	60,29	0,00	0,00	0,00	60,29			
2019/000		1886 01.001.0004.12.001	IP TU	S	31/05/2019	Aberta	Debitos Exerc.	229,36	0,00	4,58	9,18	243,12			
2019/001		1886 01.001.0004.12.001	IP TU	N	31/05/2019	Aberta	Debitos Exerc.	76,45	0,00	1,53	3,06	81,04			
2019/002		1886 01.001.0004.12.001	IP TU	N	28/06/2019	Aberta	Debitos Exerc.	76,45	0,00	0,77	1,53	78,75			
2019/003		1886 01.001.0004.12.001	IP TU	N	31/07/2019	Aberta	Debitos Exerc.	61,16	0,00	0,00	0,00	61,16			
2019/000		1887 01.001.0004.13.001	IP TU	S	31/05/2019	Aberta	Debitos Exerc.	229,36	0,00	4,58	9,18	243,12			
2019/001		1887 01.001.0004.13.001	IP TU	N	31/05/2019	Aberta	Debitos Exerc.	76,45	0,00	1,53	3,06	81,04			
2019/002		1887 01.001.0004.13.001	IP TU	N	28/06/2019	Aberta	Debitos Exerc.	76,45	0,00	0,77	1,53	78,75			
2019/003		1887 01.001.0004.13.001	IP TU	N	31/07/2019	Aberta	Debitos Exerc.	61,16	0,00	0,00	0,00	61,16			
2019/000		1888 01.001.0004.14.001	IP TU	S	31/05/2019	Aberta	Debitos Exerc.	226,09	0,00	4,52	9,05	239,66			
2019/001		1888 01.001.0004.14.001	IP TU	N	31/05/2019	Aberta	Debitos Exerc.	75,36	0,00	1,51	3,02	79,89			
2019/002		1888 01.001.0004.14.001	IP TU	N	28/06/2019	Aberta	Debitos Exerc.	75,36	0,00	0,75	1,51	77,62			
2019/003		1888 01.001.0004.14.001	IP TU	N	31/07/2019	Abert.	Debitos Exerc.	60,29	0,00	0,00	0,00	60,29			

Adm
Tributos

Evandro

Relatório Extrato do Contribuinte

Contribuinte	CPF/CNPJ	Número	Complemento	Rua	Bairro	Cidade									
30 JURUENA EMP. E COLONIZACAO LTDA.															
43.778.455/0001-45 S/N															
Cond.: Bloco: Apto: Distrito: Loteamento:															
11 - AV. 20 DE DEZEMBRO															
1 - CENTRO															
Cotriguacu															
Ano/Parc	Referente	Inscrição Imobiliária	Receita	Única	Vencimento	Situação	Tipo Débito	Valor Parcela	Valor Correção	Valor Juro	Valor Multa	Pago / a Pagar	Diferença Pgio.	Pagamento	Tipo Pagto.
2019/000	1889 01.001.0004.15.001	IP TU	S	31/05/2019	Aberta	Debitos Exerc.	229,36	0,00	4,58	9,18	243,12				
2019/001	1889 01.001.0004.15.001	IP TU	N	31/05/2019	Aberta	Debitos Exerc.	76,45	0,00	1,53	3,06	81,04				
2019/002	1889 01.001.0004.15.001	IP TU	N	28/06/2019	Aberta	Debitos Exerc.	76,45	0,00	0,77	1,53	78,75				
2019/003	1889 01.001.0004.15.001	IP TU	N	31/07/2019	Aberta	Debitos Exerc.	61,16	0,00	0,00	0,00	61,16				
2019/000	1890 01.001.0004.16.001	IP TU	S	31/05/2019	Aberta	Debitos Exerc.	229,36	0,00	4,58	9,18	243,12				
2019/001	1890 01.001.0004.16.001	IP TU	N	31/05/2019	Aberta	Debitos Exerc.	76,45	0,00	1,53	3,06	81,04				
2019/002	1890 01.001.0004.16.001	IP TU	N	28/06/2019	Aberta	Debitos Exerc.	76,45	0,00	0,77	1,53	78,75				
2019/003	1890 01.001.0004.16.001	IP TU	N	31/07/2019	Aberta	Debitos Exerc.	61,16	0,00	0,00	0,00	61,16				
2019/000	1891 01.001.0004.17.001	IP TU	S	31/05/2019	Aberta	Debitos Exerc.	229,36	0,00	4,58	9,18	243,12				
2019/001	1891 01.001.0004.17.001	IP TU	N	31/05/2019	Aberta	Debitos Exerc.	76,45	0,00	1,53	3,06	81,04				
2019/002	1891 01.001.0004.17.001	IP TU	N	28/06/2019	Aberta	Debitos Exerc.	76,45	0,00	0,77	1,53	78,75				
2019/003	1891 01.001.0004.17.001	IP TU	N	31/07/2019	Aberta	Debitos Exerc.	61,16	0,00	0,00	0,00	61,16				
2019/000	1892 01.001.0004.18.001	IP TU	S	31/05/2019	Aberta	Debitos Exerc.	229,36	0,00	4,58	9,18	243,12				
2019/001	1892 01.001.0004.18.001	IP TU	N	31/05/2019	Aberta	Debitos Exerc.	76,45	0,00	1,53	3,06	81,04				
2019/002	1892 01.001.0004.18.001	IP TU	N	28/06/2019	Aberta	Debitos Exerc.	76,45	0,00	0,77	1,53	78,75				
2019/003	1892 01.001.0004.18.001	IP TU	N	31/07/2019	Aberta	Debitos Exerc.	61,16	0,00	0,00	0,00	61,16				
2019/000	1893 01.001.0004.19.001	IP TU	S	31/05/2019	Aberta	Debitos Exerc.	229,36	0,00	4,58	9,18	243,12				
2019/001	1893 01.001.0004.19.001	IP TU	N	31/05/2019	Aberta	Debitos Exerc.	76,45	0,00	1,53	3,06	81,04				
2019/002	1893 01.001.0004.19.001	IP TU	N	28/06/2019	Aberta	Debitos Exerc.	76,45	0,00	0,77	1,53	78,75				
2019/003	1893 01.001.0004.19.001	IP TU	N	31/07/2019	Aberta	Debitos Exerc.	61,16	0,00	0,00	0,00	61,16				
2019/000	1894 01.001.0004.20.001	IP TU	S	31/05/2019	Aberta	Debitos Exerc.	229,36	0,00	4,58	9,18	243,12				
2019/001	1894 01.001.0004.20.001	IP TU	N	31/05/2019	Aberta	Debitos Exerc.	76,45	0,00	1,53	3,06	81,04				
2019/002	1894 01.001.0004.20.001	IP TU	N	28/06/2019	Aberta	Debitos Exerc.	76,45	0,00	0,77	1,53	78,75				
2019/003	1894 01.001.0004.20.001	IP TU	N	31/07/2019	Aberta	Debitos Exerc.	61,16	0,00	0,00	0,00	61,16				
2019/000	1895 01.001.0005.1.001	IP TU	S	31/05/2019	Aberta	Debitos Exerc.	226,08	0,00	4,52	9,05	239,65				
2019/001	1895 01.001.0005.1.001	IP TU	N	31/05/2019	Aberta	Debitos Exerc.	75,36	0,00	1,51	3,02	79,89				
2019/002	1895 01.001.0005.1.001	IP TU	N	28/06/2019	Aberta	Debitos Exerc.	75,36	0,00	0,75	1,51	77,62				
2019/003	1895 01.001.0005.1.001	IP TU	N	31/07/2019	Aberta	Debitos Exerc.	60,29	0,00	0,00	0,00	60,29				
2019/000	1896 01.001.0005.2.001	IP TU	S	31/05/2019	Aberta	Debitos Exerc.	229,36	0,00	4,58	9,18	243,12				
2019/001	1896 01.001.0005.2.001	IP TU	N	31/05/2019	Aberta	Debitos Exerc.	76,45	0,00	1,53	3,06	81,04				
2019/002	1896 01.001.0005.2.001	IP TU	N	28/06/2019	Aberta	Debitos Exerc.	76,45	0,00	0,77	1,53	78,75				
2019/003	1896 01.001.0005.2.001	IP TU	N	31/07/2019	Aberta	Debitos Exerc.	61,16	0,00	0,00	0,00	61,16				
2019/000	1897 01.001.0005.3.001	IP TU	S	31/05/2019	Aberta	Debitos Exerc.	229,36	0,00	4,58	9,18	243,12				
2019/001	1897 01.001.0005.3.001	IP TU	N	31/05/2019	Aberta	Debitos Exerc.	76,45	0,00	1,53	3,06	81,04				
2019/002	1897 01.001.0005.3.001	IP TU	N	28/06/2019	Aberta	Debitos Exerc.	76,45	0,00	0,77	1,53	78,75				
2019/003	1897 01.001.0005.3.001	IP TU	N	31/07/2019	Aberta	Debitos Exerc.	61,16	0,00	0,00	0,00	61,16				
2019/000	1898 01.001.0005.4.001	IP TU	S	31/05/2019	Aberta	Debitos Exerc.	226,09	0,00	4,52	9,05	239,66				
2019/001	1898 01.001.0005.4.001	IP TU	N	31/05/2019	Aberta	Debitos Exerc.	75,36	0,00	1,51	3,02	79,89				
2019/002	1898 01.001.0005.4.001	IP TU	N	28/06/2019	Aberta	Debitos Exerc.	75,36	0,00	0,75	1,51	77,62				
2019/003	1898 01.001.0005.4.001	IP TU	N	31/07/2019	Aberta	Debitos Exerc.	60,29	0,00	0,00	0,00	60,29				
2019/000	1899 01.001.0005.5.001	IP TU	S	31/05/2019	Aberta	Debitos Exerc.	229,36	0,00	4,58	9,18	243,12				

Adm

Evandro

Tributos

Relatório Extrato do Contribuinte

Contribuinte	CPF/CNPJ	Número	Complemento	Rua	Bairro	Cidade										
30 JURUENA EMP. E COLONIZACAO LTDA																
Cond.: Bloco: Apto: Distrito: Loteamento: 43.778.455/0001-45 S/N																
11 - AV. 20 DE DEZEMBRO																
1 - CENTRO																
Cotriguacu																
Ano/Parc	Referente	Inscrição Imobiliária	Receita	Única	Vencimento	Situação	Tipo	Débito	Valor Parcela	Valor Correção	Valor Juro	Valor Multa	Pago / a Pagar	Diferença Pqto.	Pagamento	Tipo Pagto.
2019/001	1899	01.001.0005.5.001	IP TU	N	31/05/2019	Aberta	Debitos Exerc.	76,45	76,45	0,00	1,53	3,06	81,04			
2019/002	1899	01.001.0005.5.001	IP TU	N	28/06/2019	Aberta	Debitos Exerc.	76,45	76,45	0,00	0,77	1,53	78,75			
2019/003	1899	01.001.0005.5.001	IP TU	N	31/07/2019	Aberta	Debitos Exerc.	61,16	61,16	0,00	0,00	0,00	61,16			
2019/000	1900	01.001.0005.6.001	IP TU	S	31/05/2019	Aberta	Debitos Exerc.	229,36	229,36	0,00	4,58	9,18	243,12			
2019/001	1900	01.001.0005.6.001	IP TU	N	31/05/2019	Aberta	Debitos Exerc.	76,45	76,45	0,00	1,53	3,06	81,04			
2019/002	1900	01.001.0005.6.001	IP TU	N	28/06/2019	Aberta	Debitos Exerc.	76,45	76,45	0,00	0,77	1,53	78,75			
2019/003	1900	01.001.0005.6.001	IP TU	N	31/07/2019	Aberta	Debitos Exerc.	61,16	61,16	0,00	0,00	0,00	61,16			
2019/000	1901	01.001.0005.7.001	IP TU	S	31/05/2019	Aberta	Debitos Exerc.	229,36	229,36	0,00	4,58	9,18	243,12			
2019/001	1901	01.001.0005.7.001	IP TU	N	31/05/2019	Aberta	Debitos Exerc.	76,45	76,45	0,00	1,53	3,06	81,04			
2019/002	1901	01.001.0005.7.001	IP TU	N	28/06/2019	Aberta	Debitos Exerc.	76,45	76,45	0,00	0,77	1,53	78,75			
2019/003	1901	01.001.0005.7.001	IP TU	N	31/07/2019	Aberta	Debitos Exerc.	61,16	61,16	0,00	0,00	0,00	61,16			
2019/000	1902	01.001.0005.8.001	IP TU	S	31/05/2019	Aberta	Debitos Exerc.	229,36	229,36	0,00	4,58	9,18	243,12			
2019/001	1902	01.001.0005.8.001	IP TU	N	31/05/2019	Aberta	Debitos Exerc.	76,45	76,45	0,00	1,53	3,06	81,04			
2019/002	1902	01.001.0005.8.001	IP TU	N	28/06/2019	Aberta	Debitos Exerc.	76,45	76,45	0,00	0,77	1,53	78,75			
2019/003	1902	01.001.0005.8.001	IP TU	N	31/07/2019	Aberta	Debitos Exerc.	61,16	61,16	0,00	0,00	0,00	61,16			
2019/000	1903	01.001.0005.9.001	IP TU	S	31/05/2019	Aberta	Debitos Exerc.	229,36	229,36	0,00	4,58	9,18	243,12			
2019/001	1903	01.001.0005.9.001	IP TU	N	31/05/2019	Aberta	Debitos Exerc.	76,45	76,45	0,00	0,77	1,53	78,75			
2019/002	1903	01.001.0005.9.001	IP TU	N	28/06/2019	Aberta	Debitos Exerc.	76,45	76,45	0,00	0,00	0,00	61,16			
2019/003	1903	01.001.0005.9.001	IP TU	N	31/07/2019	Aberta	Debitos Exerc.	61,16	61,16	0,00	0,00	0,00	61,16			
2019/000	1904	01.001.0005.10.001	IP TU	S	31/05/2019	Aberta	Debitos Exerc.	229,36	229,36	0,00	4,58	9,18	243,12			
2019/001	1904	01.001.0005.10.001	IP TU	N	31/05/2019	Aberta	Debitos Exerc.	76,45	76,45	0,00	1,53	3,06	81,04			
2019/002	1904	01.001.0005.10.001	IP TU	N	28/06/2019	Aberta	Debitos Exerc.	76,45	76,45	0,00	0,77	1,53	78,75			
2019/003	1904	01.001.0005.10.001	IP TU	N	31/07/2019	Aberta	Debitos Exerc.	61,16	61,16	0,00	0,00	0,00	61,16			
2019/000	1905	01.001.0005.11.001	IP TU	S	31/05/2019	Aberta	Debitos Exerc.	229,36	229,36	0,00	4,52	9,05	239,66			
2019/001	1905	01.001.0005.11.001	IP TU	N	31/05/2019	Aberta	Debitos Exerc.	75,36	75,36	0,00	1,51	3,02	79,89			
2019/002	1905	01.001.0005.11.001	IP TU	N	28/06/2019	Aberta	Debitos Exerc.	75,36	75,36	0,00	0,75	1,51	77,62			
2019/003	1905	01.001.0005.11.001	IP TU	N	31/07/2019	Aberta	Debitos Exerc.	60,29	60,29	0,00	0,00	0,00	60,29			
2019/000	1906	01.001.0005.12.001	IP TU	S	31/05/2019	Aberta	Debitos Exerc.	229,36	229,36	0,00	4,58	9,18	243,12			
2019/001	1906	01.001.0005.12.001	IP TU	N	31/05/2019	Aberta	Debitos Exerc.	76,45	76,45	0,00	1,53	3,06	81,04			
2019/002	1906	01.001.0005.12.001	IP TU	N	28/06/2019	Aberta	Debitos Exerc.	76,45	76,45	0,00	0,77	1,53	78,75			
2019/003	1906	01.001.0005.12.001	IP TU	N	31/07/2019	Aberta	Debitos Exerc.	61,16	61,16	0,00	0,00	0,00	61,16			
2019/000	1907	01.001.0005.13.001	IP TU	S	31/05/2019	Aberta	Debitos Exerc.	229,36	229,36	0,00	4,58	9,18	243,12			
2019/001	1907	01.001.0005.13.001	IP TU	N	31/05/2019	Aberta	Debitos Exerc.	76,45	76,45	0,00	1,53	3,06	81,04			
2019/002	1907	01.001.0005.13.001	IP TU	N	28/06/2019	Aberta	Debitos Exerc.	76,45	76,45	0,00	0,77	1,53	78,75			
2019/003	1907	01.001.0005.13.001	IP TU	N	31/07/2019	Aberta	Debitos Exerc.	61,16	61,16	0,00	0,00	0,00	61,16			
2019/000	1908	01.001.0005.14.001	IP TU	S	31/05/2019	Aberta	Debitos Exerc.	226,09	226,09	0,00	4,52	9,05	239,66			
2019/001	1908	01.001.0005.14.001	IP TU	N	31/05/2019	Aberta	Debitos Exerc.	75,36	75,36	0,00	1,51	3,02	79,89			
2019/002	1908	01.001.0005.14.001	IP TU	N	28/06/2019	Aberta	Debitos Exerc.	75,36	75,36	0,00	0,75	1,51	77,62			
2019/003	1908	01.001.0005.14.001	IP TU	N	31/07/2019	Aberta	Debitos Exerc.	60,29	60,29	0,00	0,00	0,00	60,29			
2019/000	1909	01.001.0005.15.001	IP TU	S	31/05/2019	Aberta	Debitos Exerc.	229,36	229,36	0,00	4,58	9,18	243,12			
2019/001	1909	01.001.0005.15.001	IP TU	N	31/05/2019	Aberta	Debitos Exerc.	76,45	76,45	0,00	1,53	3,06	81,04			

ESTADO DO MATO GROSSO
PREFEITURA MUNICIPAL DE COTRIGUACU

Adm

Evandro

Tributos

Relatório Extrato do Contribuinte

Contribuinte	CPF/CNPJ	Número	Complemento	Rua	Bairro	Cidade									
Condi.: Bloco: Apto: Distrito: Loteamento:															
30 JURUENA EMP. E COLONIZACAO LTDA															
43.778.456/0001-45 S/N															
11 - AV. 20 DE DEZEMBRO															
1 - CENTRO															
Cotriguacu															
Ano/Parc	Referente	Inscrição Imobiliária	Receita	Única	Vencimento	Situação	Tipo Débito	Valor Parcela	Valor Correção	Valor Juro	Valor Multa	Pago / a Pagar	Diferença Pgo.	Pagamento	Tipo Pagto
2019/002	1909 01.001.0005.15.001	1909 01.001.0005.15.001	PTU	N	28/06/2019	Aberta	Debitos Exerc.	76,45	0,00	0,77	1,53	78,75			
2019/003	1909 01.001.0005.15.001	1909 01.001.0005.15.001	PTU	N	31/07/2019	Aberta	Debitos Exerc.	61,16	0,00	0,00	0,00	61,16			
2019/000	1910 01.001.0005.16.001	1910 01.001.0005.16.001	PTU	S	31/05/2019	Aberta	Debitos Exerc.	229,36	0,00	4,58	9,18	243,12			
2019/001	1910 01.001.0005.16.001	1910 01.001.0005.16.001	PTU	N	31/05/2019	Aberta	Debitos Exerc.	76,45	0,00	1,53	3,06	81,04			
2019/002	1910 01.001.0005.16.001	1910 01.001.0005.16.001	PTU	N	28/06/2019	Aberta	Debitos Exerc.	76,45	0,00	0,77	1,53	78,75			
2019/003	1910 01.001.0005.16.001	1910 01.001.0005.16.001	PTU	N	31/07/2019	Aberta	Debitos Exerc.	61,16	0,00	0,00	0,00	61,16			
2019/000	1911 01.001.0005.17.001	1911 01.001.0005.17.001	PTU	N	31/05/2019	Aberta	Debitos Exerc.	76,45	0,00	1,53	3,06	81,04			
2019/002	1911 01.001.0005.17.001	1911 01.001.0005.17.001	PTU	N	28/06/2019	Aberta	Debitos Exerc.	76,45	0,00	0,77	1,53	78,75			
2019/003	1911 01.001.0005.17.001	1911 01.001.0005.17.001	PTU	N	31/07/2019	Aberta	Debitos Exerc.	61,16	0,00	0,00	0,00	61,16			
2019/000	1912 01.001.0005.18.001	1912 01.001.0005.18.001	PTU	S	31/05/2019	Aberta	Debitos Exerc.	229,36	0,00	4,58	9,18	243,12			
2019/001	1912 01.001.0005.18.001	1912 01.001.0005.18.001	PTU	N	31/05/2019	Aberta	Debitos Exerc.	76,45	0,00	1,53	3,06	81,04			
2019/002	1912 01.001.0005.18.001	1912 01.001.0005.18.001	PTU	N	28/06/2019	Aberta	Debitos Exerc.	76,45	0,00	0,77	1,53	78,75			
2019/003	1912 01.001.0005.18.001	1912 01.001.0005.18.001	PTU	N	31/07/2019	Aberta	Debitos Exerc.	61,16	0,00	0,00	0,00	61,16			
2019/000	1913 01.001.0005.19.001	1913 01.001.0005.19.001	PTU	S	31/05/2019	Aberta	Debitos Exerc.	229,36	0,00	4,58	9,18	243,12			
2019/001	1913 01.001.0005.19.001	1913 01.001.0005.19.001	PTU	N	31/05/2019	Aberta	Debitos Exerc.	76,45	0,00	1,53	3,06	81,04			
2019/002	1913 01.001.0005.19.001	1913 01.001.0005.19.001	PTU	N	28/06/2019	Aberta	Debitos Exerc.	76,45	0,00	0,77	1,53	78,75			
2019/003	1913 01.001.0005.19.001	1913 01.001.0005.19.001	PTU	N	31/07/2019	Aberta	Debitos Exerc.	61,16	0,00	0,00	0,00	61,16			
2019/000	1914 01.001.0005.20.001	1914 01.001.0005.20.001	PTU	S	31/05/2019	Aberta	Debitos Exerc.	229,36	0,00	4,58	9,18	243,12			
2019/001	1914 01.001.0005.20.001	1914 01.001.0005.20.001	PTU	N	31/05/2019	Aberta	Debitos Exerc.	76,45	0,00	1,53	3,06	81,04			
2019/002	1914 01.001.0005.20.001	1914 01.001.0005.20.001	PTU	N	28/06/2019	Aberta	Debitos Exerc.	76,45	0,00	0,77	1,53	78,75			
2019/003	1914 01.001.0005.20.001	1914 01.001.0005.20.001	PTU	N	31/07/2019	Aberta	Debitos Exerc.	61,16	0,00	0,00	0,00	61,16			
2019/000	1915 01.001.0006.1.001	1915 01.001.0006.1.001	PTU	S	31/05/2019	Aberta	Debitos Exerc.	229,36	0,00	4,58	9,18	243,12			
2019/001	1915 01.001.0006.1.001	1915 01.001.0006.1.001	PTU	N	31/05/2019	Aberta	Debitos Exerc.	76,45	0,00	1,53	3,06	81,04			
2019/002	1915 01.001.0006.1.001	1915 01.001.0006.1.001	PTU	N	28/06/2019	Aberta	Debitos Exerc.	76,45	0,00	0,77	1,53	78,75			
2019/003	1915 01.001.0006.1.001	1915 01.001.0006.1.001	PTU	N	31/07/2019	Aberta	Debitos Exerc.	61,16	0,00	0,00	0,00	61,16			
2019/000	1916 01.001.0006.2.001	1916 01.001.0006.2.001	PTU	S	31/05/2019	Aberta	Debitos Exerc.	308,99	0,00	6,18	12,36	327,53			
2019/001	1916 01.001.0006.2.001	1916 01.001.0006.2.001	PTU	N	31/05/2019	Aberta	Debitos Exerc.	103,00	0,00	2,06	4,12	109,18			
2019/002	1916 01.001.0006.2.001	1916 01.001.0006.2.001	PTU	N	28/06/2019	Aberta	Debitos Exerc.	103,00	0,00	1,03	2,06	106,09			
2019/003	1916 01.001.0006.2.001	1916 01.001.0006.2.001	PTU	N	31/07/2019	Aberta	Debitos Exerc.	82,40	0,00	0,00	0,00	82,40			
2019/000	1917 01.001.0006.3.001	1917 01.001.0006.3.001	PTU	S	31/05/2019	Aberta	Debitos Exerc.	233,27	0,00	4,66	9,33	247,26			
2019/001	1917 01.001.0006.3.001	1917 01.001.0006.3.001	PTU	N	31/05/2019	Aberta	Debitos Exerc.	77,76	0,00	1,56	3,11	82,43			
2019/002	1917 01.001.0006.3.001	1917 01.001.0006.3.001	PTU	N	28/06/2019	Aberta	Debitos Exerc.	77,76	0,00	0,78	1,56	80,10			
2019/003	1917 01.001.0006.3.001	1917 01.001.0006.3.001	PTU	N	31/07/2019	Aberta	Debitos Exerc.	62,21	0,00	0,00	0,00	62,21			
2019/000	1918 01.001.0006.4.001	1918 01.001.0006.4.001	PTU	S	31/05/2019	Aberta	Debitos Exerc.	265,13	0,00	5,30	10,61	281,04			
2019/001	1918 01.001.0006.4.001	1918 01.001.0006.4.001	PTU	N	31/05/2019	Aberta	Debitos Exerc.	88,38	0,00	1,77	3,54	93,69			
2019/002	1918 01.001.0006.4.001	1918 01.001.0006.4.001	PTU	N	28/06/2019	Aberta	Debitos Exerc.	88,38	0,00	0,88	1,77	91,03			
2019/003	1918 01.001.0006.4.001	1918 01.001.0006.4.001	PTU	N	31/07/2019	Aberta	Debitos Exerc.	70,70	0,00	0,00	0,00	70,70			
2019/000	1919 01.001.0006.5.001	1919 01.001.0006.5.001	PTU	S	31/05/2019	Aberta	Debitos Exerc.	265,13	0,00	5,30	10,61	281,04			
2019/001	1919 01.001.0006.5.001	1919 01.001.0006.5.001	PTU	N	31/05/2019	Abert	Debitos Exerc.	88,38	0,00	1,77	3,54	93,69			
2019/002	1919 01.001.0006.5.001	1919 01.001.0006.5.001	PTU	N	28/06/2019	Aberta	Debitos Exerc.	88,38	0,00	0,88	1,77	91,03			

Adm

Evandro

Tributos

Relatório Extrato do Contribuinte

Contribuinte	CNPJ	Número	Complemento	Rua	Bairro	Cidade									
30 JURUENA EMP. E COLONIZACAO LTDA.															
Cond.: Bloco: Apto: Distrito: Loteamento: 43.778.455/0001-45 S/N															
11 - AV. 20 DE DEZEMBRO															
1 - CENTRO															
Cotriguaçu															
Ano/Parc	Referente	Inscrição Imobiliária	Recetta	Única	Vencimento	Situação	Tipo Débito	Valor Parcela	Valor Correção	Valor Juro	Valor Multa	Pago / a Pagar	Diferença Pgt.	Pagamento	Tipo Pagto.
2019/003	1919	01.001.0006.5.001	IP TU	N	31/07/2019	Aberta	Debitos Exerc.	70,70	0,00	0,00	0,00	70,70			
2019/000	1920	01.001.0006.6.001	IP TU	S	31/05/2019	Aberta	Debitos Exerc.	232,97	0,00	4,66	9,32	246,95			
2019/001	1920	01.001.0006.6.001	IP TU	N	31/05/2019	Aberta	Debitos Exerc.	77,66	0,00	1,56	3,11	82,33			
2019/002	1920	01.001.0006.6.001	IP TU	N	28/06/2019	Aberta	Debitos Exerc.	77,66	0,00	0,78	1,56	80,00			
2019/003	1920	01.001.0006.6.001	IP TU	N	31/07/2019	Aberta	Debitos Exerc.	62,13	0,00	0,00	0,00	62,13			
2019/000	1921	01.001.0006.7.001	IP TU	S	31/05/2019	Aberta	Debitos Exerc.	308,99	0,00	6,18	12,36	327,53			
2019/001	1921	01.001.0006.7.001	IP TU	N	31/05/2019	Aberta	Debitos Exerc.	103,00	0,00	2,06	4,12	109,18			
2019/002	1921	01.001.0006.7.001	IP TU	N	28/06/2019	Aberta	Debitos Exerc.	103,00	0,00	1,03	2,06	106,09			
2019/003	1921	01.001.0006.7.001	IP TU	N	31/07/2019	Aberta	Debitos Exerc.	82,40	0,00	0,00	0,00	82,40			
2019/000	1922	01.001.0006.8.001	IP TU	S	31/05/2019	Aberta	Debitos Exerc.	229,36	0,00	4,58	9,18	243,12			
2019/001	1922	01.001.0006.8.001	IP TU	N	31/05/2019	Aberta	Debitos Exerc.	76,45	0,00	1,53	3,06	81,04			
2019/002	1922	01.001.0006.8.001	IP TU	N	28/06/2019	Aberta	Debitos Exerc.	76,45	0,00	0,77	1,53	78,75			
2019/003	1922	01.001.0006.8.001	IP TU	N	31/07/2019	Aberta	Debitos Exerc.	61,16	0,00	0,00	0,00	61,16			
2019/000	1923	01.001.0006.9.001	IP TU	S	31/05/2019	Aberta	Debitos Exerc.	229,36	0,00	4,58	9,18	243,12			
2019/001	1923	01.001.0006.9.001	IP TU	N	31/05/2019	Aberta	Debitos Exerc.	76,45	0,00	1,53	3,06	81,04			
2019/002	1923	01.001.0006.9.001	IP TU	N	28/06/2019	Aberta	Debitos Exerc.	76,45	0,00	0,77	1,53	78,75			
2019/003	1923	01.001.0006.9.001	IP TU	N	31/07/2019	Aberta	Debitos Exerc.	61,16	0,00	0,00	0,00	61,16			
2019/000	1924	01.001.0006.10.001	IP TU	S	31/05/2019	Aberta	Debitos Exerc.	229,36	0,00	4,58	9,18	243,12			
2019/001	1924	01.001.0006.10.001	IP TU	N	31/05/2019	Aberta	Debitos Exerc.	76,45	0,00	1,53	3,06	81,04			
2019/002	1924	01.001.0006.10.001	IP TU	N	28/06/2019	Aberta	Debitos Exerc.	76,45	0,00	0,77	1,53	78,75			
2019/003	1924	01.001.0006.10.001	IP TU	N	31/07/2019	Aberta	Debitos Exerc.	61,16	0,00	0,00	0,00	61,16			
2019/000	1925	01.001.0006.11.001	IP TU	S	31/05/2019	Aberta	Debitos Exerc.	229,36	0,00	4,58	9,18	243,12			
2019/001	1925	01.001.0006.11.001	IP TU	N	31/05/2019	Aberta	Debitos Exerc.	76,45	0,00	1,53	3,06	81,04			
2019/002	1925	01.001.0006.11.001	IP TU	N	28/06/2019	Aberta	Debitos Exerc.	76,45	0,00	0,77	1,53	78,75			
2019/003	1925	01.001.0006.11.001	IP TU	N	31/07/2019	Aberta	Debitos Exerc.	61,16	0,00	0,00	0,00	61,16			
2019/000	1926	01.001.0006.12.001	IP TU	S	31/05/2019	Aberta	Debitos Exerc.	229,36	0,00	4,58	9,18	243,12			
2019/001	1926	01.001.0006.12.001	IP TU	N	31/05/2019	Aberta	Debitos Exerc.	76,45	0,00	1,53	3,06	81,04			
2019/002	1926	01.001.0006.12.001	IP TU	N	28/06/2019	Aberta	Debitos Exerc.	76,45	0,00	0,77	1,53	78,75			
2019/003	1926	01.001.0006.12.001	IP TU	N	31/07/2019	Aberta	Debitos Exerc.	61,16	0,00	0,00	0,00	61,16			
2019/000	1927	01.001.0006.13.001	IP TU	S	31/05/2019	Aberta	Debitos Exerc.	229,36	0,00	4,58	9,18	243,12			
2019/001	1927	01.001.0006.13.001	IP TU	N	31/05/2019	Aberta	Debitos Exerc.	76,45	0,00	1,53	3,06	81,04			
2019/002	1927	01.001.0006.13.001	IP TU	N	28/06/2019	Aberta	Debitos Exerc.	76,45	0,00	0,77	1,53	78,75			
2019/003	1927	01.001.0006.13.001	IP TU	N	31/07/2019	Aberta	Debitos Exerc.	61,16	0,00	0,00	0,00	61,16			
2019/000	1928	01.001.0006.14.001	IP TU	S	31/05/2019	Aberta	Debitos Exerc.	229,36	0,00	4,58	9,18	243,12			
2019/001	1928	01.001.0006.14.001	IP TU	N	31/05/2019	Aberta	Debitos Exerc.	76,45	0,00	1,53	3,06	81,04			
2019/002	1928	01.001.0006.14.001	IP TU	N	28/06/2019	Aberta	Debitos Exerc.	76,45	0,00	0,77	1,53	78,75			
2019/003	1928	01.001.0006.14.001	IP TU	N	31/07/2019	Aberta	Debitos Exerc.	61,16	0,00	0,00	0,00	61,16			
2019/000	1928	01.001.0006.14.001	IP TU	S	31/05/2019	Aberta	Debitos Exerc.	229,36	0,00	4,58	9,18	243,12			
2019/001	1928	01.001.0006.14.001	IP TU	N	31/05/2019	Aberta	Debitos Exerc.	76,45	0,00	1,53	3,06	81,04			
2019/002	1928	01.001.0006.14.001	IP TU	N	28/06/2019	Aberta	Debitos Exerc.	76,45	0,00	0,77	1,53	78,75			
2019/003	1928	01.001.0006.14.001	IP TU	N	31/07/2019	Aberta	Debitos Exerc.	61,16	0,00	0,00	0,00	61,16			
2019/000	1928	01.001.0006.14.001	IP TU	S	31/05/2019	Aberta	Debitos Exerc.	229,36	0,00	4,58	9,18	243,12			
2019/001	1928	01.001.0006.14.001	IP TU	N	31/05/2019	Aberta	Debitos Exerc.	76,45	0,00	1,53	3,06	81,04			
2019/002	1928	01.001.0006.14.001	IP TU	N	28/06/2019	Aberta	Debitos Exerc.	76,45	0,00	0,77	1,53	78,75			
2019/003	1928	01.001.0006.14.001	IP TU	N	31/07/2019	Aberta	Debitos Exerc.	61,16	0,00	0,00	0,00	61,16			
2019/000	1928	01.001.0006.14.001	IP TU	S	31/05/2019	Aberta	Debitos Exerc.	229,36	0,00	4,58	9,18	243,12			
2019/001	1928	01.001.0006.14.001	IP TU	N	31/05/2019	Aberta	Debitos Exerc.	76,45	0,00	1,53	3,06	81,04			
2019/002	1928	01.001.0006.14.001	IP TU	N	28/06/2019	Aberta	Debitos Exerc.	76,45	0,00	0,77	1,53	78,75			
2019/003	1928	01.001.0006.14.001	IP TU	N	31/07/2019	Aberta	Debitos Exerc.	61,16	0,00	0,00	0,00	61,16			
2019/000	1928	01.001.0006.14.001	IP TU	S	31/05/2019	Aberta	Debitos Exerc.	229,36	0,00	4,58	9,18	243,12			
2019/001	1928	01.001.0006.14.001	IP TU	N	31/05/2019	Aberta	Debitos Exerc.	76,45	0,00	1,53	3,06	81,04			
2019/002	1928	01.001.0006.14.001	IP TU	N	28/06/2019	Aberta	Debitos Exerc.	76,45	0,00	0,77	1,53	78,75			
2019/003	1928	01.001.0006.14.001	IP TU	N	31/07/2019	Aberta	Debitos Exerc.	61,16	0,00	0,00	0,00	61,16			
2019/000	1928	01.001.0006.14.001	IP TU	S	31/05/2019	Aberta	Debitos Exerc.	229,36	0,00	4,58	9,18	243,12			
2019/001	1928	01.001.0006.14.001	IP TU	N	31/05/2019	Aberta	Debitos Exerc.	76,45	0,00	1,53	3,06	81,04			
2019/002	1928	01.001.0006.14.001	IP TU	N	28/06/2019	Aberta	Debitos Exerc.	76,45	0,00	0,77	1,53	78,75			
2019/003	1928	01.001.0006.14.001	IP TU	N	31/07/2019	Aberta	Debitos Exerc.	61,16	0,00	0,00	0,00	61,16			
2019/000	1928	01.001.0006.14.001	IP TU	S	31/05/2019	Aberta	Debitos Exerc.	229,36	0,00	4,58	9,18	243,12			
2019/001	1928	01.001.0006.14.001	IP TU	N	31/05/2019	Aberta	Debitos Exerc.	76,45	0,00	1,53	3,06	81,04			
2019/002	1928	01.001.0006.14.001	IP TU	N	28/06/2019	Aberta	Debitos Exerc.	76,45	0,00	0,77	1,53	78,75			
2019/003	1928	01.001.0006.14.001	IP TU	N	31/07/2019	Aberta	Debitos Exerc.	61,16	0,00	0,00	0,00	61,16			
2019/000	1928	01.001.0006.14.001	IP TU	S	31/05/2019	Aberta	Debitos Exerc.	229,36	0,00	4,58	9,18	243,12			
2019/001	1928	01.001.0006.14.001	IP TU	N	31/05/2019	Aberta	Debitos Exerc.	76,45	0,00	1,53	3,06	81,04			
2019/002	1928	01.001.0006.14.001	IP TU	N	28/06/2019	Aberta	Debitos Exerc.	76,45	0,00	0,77	1,53	78,75			
2019/003	1928	01.001.0006.14.001	IP TU	N	31/07/2019	Aberta	Debitos Exerc.	61,16	0,00	0,00	0,00	61,16			
2019/000	1928	01.001.0006.14.001	IP TU	S	31/05/2019	Aberta	Debitos Exerc.	229,36	0,00	4,58	9,18	243,12			
2019/001	1928	01.001.0006.14.001	IP TU	N	31/05/2019	Aberta	Debitos Exerc.	76,45	0,00	1,53	3,06	81,04			
2019/002	1928	01.001.0006.14.001	IP TU	N	28/06/2019	Aberta	Debitos Exerc.	76,45	0,00	0,77	1,53	78,75			
2019/003	1928	01.001.0006.14.001	IP TU	N	31/07/2019	Aberta	Debitos Exerc.	61,16	0,00	0,00	0,00	61,16			

PREFEITURA MUNICIPAL DE COTRIGUACU

Adm

Tributos

Evandro

Relatório Extrato do Contribuinte

Contribuinte: 30 JURUENA EMP. E COLONIZACAO LTDA. CPF/CNPJ: 43.778.455/0001-45 S/N: 11 - AV. 20 DE DEZEMBRO Rua: 1 - CENTRO Cidade: Cotriguacu

Ano/Parc	Referente	Inscrição Imobiliária	Receta	Única	Vencimento	Situação	Tipo Débito	Valor Parcela	Valor Correção	Valor Juro	Valor Multa	Pago / a Pagar	Diferença Pgto.	Pagamento	Tipo Pagto.
2019/000	2368 01.009.03.06.001	PTU	S	31/05/2019	Aberta	Debitos Exerc.	297,81	0,00	5,96	11,91	315,68				
2019/001	2368 01.009.03.06.001	PTU	N	31/05/2019	Aberta	Debitos Exerc.	99,27	0,00	1,99	3,97	105,23				
2019/002	2368 01.009.03.06.001	PTU	N	28/06/2019	Aberta	Debitos Exerc.	99,27	0,00	0,99	1,99	102,25				
2019/003	2368 01.009.03.06.001	PTU	N	31/07/2019	Aberta	Debitos Exerc.	79,42	0,00	0,00	0,00	79,42				
2019/000	2369 01.009.03.07.001	PTU	S	31/05/2019	Aberta	Debitos Exerc.	297,81	0,00	5,96	11,91	315,68				
2019/002	2369 01.009.03.07.001	PTU	N	31/05/2019	Aberta	Debitos Exerc.	99,27	0,00	1,99	3,97	105,23				
2019/003	2369 01.009.03.07.001	PTU	N	28/06/2019	Aberta	Debitos Exerc.	99,27	0,00	0,99	1,99	102,25				
2019/000	2370 01.009.04.01.001	PTU	N	31/07/2019	Aberta	Debitos Exerc.	79,42	0,00	0,00	0,00	79,42				
2019/001	2370 01.009.04.01.001	PTU	S	31/05/2019	Aberta	Debitos Exerc.	292,10	0,00	5,84	11,68	309,62				
2019/002	2370 01.009.04.01.001	PTU	N	31/05/2019	Aberta	Debitos Exerc.	97,37	0,00	1,95	3,90	103,22				
2019/003	2370 01.009.04.01.001	PTU	N	28/06/2019	Aberta	Debitos Exerc.	97,37	0,00	0,97	1,95	100,29				
2019/000	2371 01.009.04.002.001	PTU	N	31/07/2019	Aberta	Debitos Exerc.	77,90	0,00	0,00	0,00	77,90				
2019/001	2371 01.009.04.002.001	PTU	S	31/05/2019	Aberta	Debitos Exerc.	297,81	0,00	5,96	11,91	315,68				
2019/002	2371 01.009.04.002.001	PTU	N	31/05/2019	Aberta	Debitos Exerc.	99,27	0,00	1,99	3,97	105,23				
2019/003	2371 01.009.04.002.001	PTU	N	28/06/2019	Aberta	Debitos Exerc.	99,27	0,00	0,99	1,99	102,25				
2019/000	2372 01.009.04.03.001	PTU	S	31/05/2019	Aberta	Debitos Exerc.	297,81	0,00	5,96	11,91	315,68				
2019/001	2372 01.009.04.03.001	PTU	N	31/05/2019	Aberta	Debitos Exerc.	99,27	0,00	1,99	3,97	105,23				
2019/002	2372 01.009.04.03.001	PTU	N	28/06/2019	Aberta	Debitos Exerc.	99,27	0,00	0,99	1,99	102,25				
2019/003	2372 01.009.04.03.001	PTU	N	31/07/2019	Aberta	Debitos Exerc.	79,42	0,00	0,00	0,00	79,42				
2019/000	2375 01.009.04.06.001	PTU	S	31/05/2019	Aberta	Debitos Exerc.	297,81	0,00	5,96	11,91	315,68				
2019/001	2375 01.009.04.06.001	PTU	N	31/05/2019	Aberta	Debitos Exerc.	99,27	0,00	1,99	3,97	105,23				
2019/002	2375 01.009.04.06.001	PTU	N	28/06/2019	Aberta	Debitos Exerc.	99,27	0,00	0,99	1,99	102,25				
2019/003	2375 01.009.04.06.001	PTU	N	31/07/2019	Aberta	Debitos Exerc.	79,42	0,00	0,00	0,00	79,42				
2019/000	2376 01.009.04.07.001	PTU	S	31/05/2019	Aberta	Debitos Exerc.	297,81	0,00	5,96	11,91	315,68				
2019/001	2376 01.009.04.07.001	PTU	N	31/05/2019	Aberta	Debitos Exerc.	99,27	0,00	1,99	3,97	105,23				
2019/002	2376 01.009.04.07.001	PTU	N	28/06/2019	Aberta	Debitos Exerc.	99,27	0,00	0,99	1,99	102,25				
2019/003	2376 01.009.04.07.001	PTU	N	31/07/2019	Aberta	Debitos Exerc.	79,42	0,00	0,00	0,00	79,42				
2019/000	2377 01.009.04.08.001	PTU	S	31/05/2019	Aberta	Debitos Exerc.	297,81	0,00	5,96	11,91	315,68				
2019/001	2377 01.009.04.08.001	PTU	N	31/05/2019	Aberta	Debitos Exerc.	99,27	0,00	1,99	3,97	105,23				
2019/002	2377 01.009.04.08.001	PTU	N	28/06/2019	Aberta	Debitos Exerc.	99,27	0,00	0,99	1,99	102,25				
2019/003	2377 01.009.04.08.001	PTU	N	31/07/2019	Aberta	Debitos Exerc.	79,42	0,00	0,00	0,00	79,42				
2019/000	2404 01.003.13.003.001	PTU	S	31/05/2019	Aberta	Debitos Exerc.	244,65	0,00	4,89	9,79	259,33				
2019/001	2404 01.003.13.003.001	PTU	N	31/05/2019	Aberta	Debitos Exerc.	81,55	0,00	1,63	3,27	86,45				
2019/002	2404 01.003.13.003.001	PTU	N	28/06/2019	Aberta	Debitos Exerc.	81,55	0,00	0,82	1,63	84,00				
2019/003	2404 01.003.13.003.001	PTU	N	31/07/2019	Aberta	Debitos Exerc.	65,24	0,00	0,00	0,00	65,24				
2019/000	2425 01.009.00.01.001	PTU	S	31/05/2019	Aberta	Debitos Exerc.	12.301,93	0,00	246,04	492,07	13.040,04				
2019/001	2425 01.009.00.01.001	PTU	N	31/05/2019	Aberta	Debitos Exerc.	4.100,65	0,00	82,02	164,03	4.346,70				
2019/002	2425 01.009.00.01.001	PTU	N	28/06/2019	Aberta	Debitos Exerc.	4.100,65	0,00	41,00	82,02	4.223,67				
2019/003	2425 01.009.00.01.001	PTU	N	31/07/2019	Abert	Debitos Exerc.	3.280,52	0,00	0,00	0,00	3.280,52				
2019/000	2434 01.008.00.A.0.001	IPTU	S	31/05/2019	Aberta	Debitos Exerc.	1.660,30	0,00	33,20	66,41	1.759,91				

Adm
Tributos

Dia: 12/07/2019

Relatório Extrato do Contribuinte

Evandro

Contribuinte

30 JURUENA EMP E COLONIZACAO LTDA
Cond.: Bloco: Apto: Distrito: Loteamento:

CPF/CNPJ 43.778.455/0001-45 S/N

Número

Complemento

Rua

11 - AV. 20 DE DEZEMBRO

Bairro

1 - CENTRO

Cidade

Cotriguacu

Ano/Parc	Referente	Inscrição Imobiliária	Recella	Única	Vencimento	Situação	Tipo Débito	Valor Parcela	Valor Correção	Valor Juro	Valor Multa	Pago / a Pagar	Diferença Pgio.	Pagamento	Tipo Pagto.
2019/001		2434 01.008.00.A.0.001	IP TU	N	31/05/2019	Aberta	Debitos Exerc.	553,43	0,00	11,07	22,14	586,64			
2019/002		2434 01.008.00.A.0.001	IP TU	N	28/06/2019	Aberta	Debitos Exerc.	553,43	0,00	5,54	11,07	570,04			
2019/003		2434 01.008.00.A.0.001	IP TU	N	31/07/2019	Aberta	Debitos Exerc.	442,75	0,00	0,00	0,00	442,75			
2019/000		2452 01.008.00.B.0.001	IP TU	S	31/05/2019	Aberta	Debitos Exerc.	620,72	0,00	12,41	24,83	657,96			
2019/001		2452 01.008.00.B.0.001	IP TU	N	31/05/2019	Aberta	Debitos Exerc.	206,91	0,00	4,14	8,28	219,33			
2019/003		2452 01.008.00.B.0.001	IP TU	N	28/06/2019	Aberta	Debitos Exerc.	206,91	0,00	2,07	4,14	213,12			
2019/000		2491 01.008.00.A.52.001	IP TU	S	31/07/2019	Aberta	Debitos Exerc.	165,52	0,00	0,00	0,00	165,52			
2019/001		2491 01.008.00.A.52.001	IP TU	N	31/05/2019	Aberta	Debitos Exerc.	260,02	0,00	5,20	10,40	275,62			
2019/002		2491 01.008.00.A.52.001	IP TU	N	28/06/2019	Aberta	Debitos Exerc.	86,67	0,00	1,74	3,47	91,88			
2019/003		2491 01.008.00.A.52.001	IP TU	N	31/07/2019	Aberta	Debitos Exerc.	86,67	0,00	0,87	1,74	89,28			
2019/000		2492 01.008.00.A.45.001	IP TU	S	31/05/2019	Aberta	Debitos Exerc.	321,90	0,00	0,00	0,00	321,90			
2019/001		2492 01.008.00.A.45.001	IP TU	N	31/05/2019	Aberta	Debitos Exerc.	107,30	0,00	2,15	4,30	113,75			
2019/002		2492 01.008.00.A.45.001	IP TU	N	28/06/2019	Aberta	Debitos Exerc.	107,30	0,00	1,07	2,15	110,52			
2019/003		2492 01.008.00.A.45.001	IP TU	N	31/07/2019	Aberta	Debitos Exerc.	107,30	0,00	1,07	2,15	110,52			
2019/000		2492 01.008.00.A.45.001	IP TU	S	31/07/2019	Aberta	Debitos Exerc.	85,84	0,00	0,00	0,00	85,84			
2019/001		3105 01.003.008.001.001	IP TU	S	31/05/2019	Aberta	Debitos Exerc.	295,17	0,00	5,90	11,81	312,88			
2019/002		3105 01.003.008.001.001	IP TU	N	31/05/2019	Aberta	Debitos Exerc.	98,39	0,00	1,97	3,94	104,30			
2019/003		3105 01.003.008.001.001	IP TU	N	28/06/2019	Aberta	Debitos Exerc.	98,39	0,00	0,98	1,97	101,34			
2019/000		3107 01.003.008.003.001	IP TU	S	31/05/2019	Aberta	Debitos Exerc.	310,35	0,00	6,20	12,42	328,97			
2019/001		3107 01.003.008.003.001	IP TU	N	31/05/2019	Aberta	Debitos Exerc.	103,45	0,00	2,07	4,14	109,66			
2019/002		3107 01.003.008.003.001	IP TU	N	28/06/2019	Aberta	Debitos Exerc.	103,45	0,00	1,04	2,07	106,56			
2019/003		3107 01.003.008.003.001	IP TU	N	31/07/2019	Aberta	Debitos Exerc.	103,45	0,00	1,04	2,07	106,56			
2019/000		3111 01.003.008.14.001	IP TU	S	31/05/2019	Aberta	Debitos Exerc.	82,76	0,00	0,00	0,00	82,76			
2019/001		3111 01.003.008.14.001	IP TU	N	31/05/2019	Aberta	Debitos Exerc.	310,35	0,00	6,20	12,42	328,97			
2019/002		3111 01.003.008.14.001	IP TU	N	28/06/2019	Aberta	Debitos Exerc.	103,45	0,00	2,07	4,14	109,66			
2019/003		3111 01.003.008.14.001	IP TU	N	31/07/2019	Aberta	Debitos Exerc.	103,45	0,00	1,04	2,07	106,56			
2019/000		3112 01.003.008.15.001	IP TU	S	31/05/2019	Aberta	Debitos Exerc.	82,76	0,00	0,00	0,00	82,76			
2019/001		3112 01.003.008.15.001	IP TU	N	31/05/2019	Aberta	Debitos Exerc.	310,35	0,00	6,20	12,42	328,97			
2019/002		3112 01.003.008.15.001	IP TU	N	28/06/2019	Aberta	Debitos Exerc.	103,45	0,00	2,07	4,14	109,66			
2019/003		3112 01.003.008.15.001	IP TU	N	31/07/2019	Aberta	Debitos Exerc.	103,45	0,00	1,04	2,07	106,56			
2019/000		3116 01.003.09.01.001	IP TU	S	31/05/2019	Aberta	Debitos Exerc.	82,76	0,00	0,00	0,00	82,76			
2019/001		3116 01.003.09.01.001	IP TU	N	31/05/2019	Aberta	Debitos Exerc.	295,17	0,00	5,90	11,81	312,88			
2019/002		3116 01.003.09.01.001	IP TU	N	28/06/2019	Aberta	Debitos Exerc.	98,39	0,00	1,97	3,94	104,30			
2019/003		3116 01.003.09.01.001	IP TU	N	31/07/2019	Aberta	Debitos Exerc.	98,39	0,00	0,98	1,97	101,34			
2019/000		3134 01.003.010.01.001	IP TU	S	31/05/2019	Aberta	Debitos Exerc.	78,71	0,00	0,00	0,00	78,71			
2019/001		3134 01.003.010.01.001	IP TU	N	31/05/2019	Aberta	Debitos Exerc.	483,90	0,00	9,67	19,36	512,93			
2019/002		3134 01.003.010.01.001	IP TU	N	28/06/2019	Aberta	Debitos Exerc.	161,30	0,00	3,23	6,46	170,99			
2019/003		3134 01.003.010.01.001	IP TU	N	31/07/2019	Aberta	Debitos Exerc.	161,30	0,00	1,61	3,23	166,14			
2019/000		3135 01.003.010.02.001	IP TU	S	31/05/2019	Aberta	Debitos Exerc.	129,04	0,00	0,00	0,00	129,04			
2019/001		3135 01.003.010.02.001	IP TU	N	31/05/2019	Aberta	Debitos Exerc.	366,53	0,00	7,33	14,66	388,52			
				N	31/05/2019	Aberta	Debitos Exerc.	122,18	0,00	2,45	4,89	129,52			

Adm

Evandro

Tributos

Relatório Extrato do Contribuinte

Contribuinte	GPF/CNPJ	Número	Complemento	Rua	Bairro	Cidade										
30 JURUENA EMP. E COLONIZACAO LTDA.																
43.778.455/0001-45 S/N																
11 - AV. 20 DE DEZEMBRO																
1 - CENTRO																
Cotriguacu																
Condi.: Bloco: Apto: Distrito: Lotamento:																
* Ano/Parc	Referente	Inscrição Imobiliária	Recelta	Única	Vencimento	Situação	Tipo	Debito	Valor Parcela	Valor Correção	Valor Juro	Valor Multa	Pago / a	Diferença Pqto.	Pagamento	Tipo Pagto.
2019/002		3135 01.003.010.02.001	IPTU	N	28/06/2019	Aberta	Debitos Exerc.	122,18	0,00	0,00	1,22	2,45	125,85			
2019/003		3135 01.003.010.02.001	IPTU	N	31/07/2019	Aberta	Debitos Exerc.	97,74	0,00	0,00	0,00	0,00	97,74			
2019/000		3136 01.003.010.03.001	IPTU	S	31/05/2019	Aberta	Debitos Exerc.	310,35	0,00	6,20	6,20	12,42	328,97			
2019/001		3136 01.003.010.03.001	IPTU	N	31/05/2019	Aberta	Debitos Exerc.	103,45	0,00	2,07	2,07	4,14	109,66			
2019/002		3136 01.003.010.03.001	IPTU	N	28/06/2019	Aberta	Debitos Exerc.	103,45	0,00	1,04	1,04	2,07	106,56			
2019/003		3136 01.003.010.03.001	IPTU	N	31/07/2019	Aberta	Debitos Exerc.	82,76	0,00	0,00	0,00	0,00	82,76			
2019/000		3137 01.003.0010.004.001	IPTU	S	31/05/2019	Aberta	Debitos Exerc.	310,35	0,00	6,20	6,20	12,42	328,97			
2019/001		3137 01.003.0010.004.001	IPTU	N	31/05/2019	Aberta	Debitos Exerc.	103,45	0,00	2,07	2,07	4,14	109,66			
2019/002		3137 01.003.0010.004.001	IPTU	N	28/06/2019	Aberta	Debitos Exerc.	103,45	0,00	1,04	1,04	2,07	106,56			
2019/003		3137 01.003.0010.004.001	IPTU	N	31/07/2019	Aberta	Debitos Exerc.	82,76	0,00	0,00	0,00	0,00	82,76			
2019/000		3140 01.003.010.07.001	IPTU	S	31/05/2019	Aberta	Debitos Exerc.	310,35	0,00	6,20	6,20	12,42	328,97			
2019/001		3140 01.003.010.07.001	IPTU	N	31/05/2019	Aberta	Debitos Exerc.	103,45	0,00	2,07	2,07	4,14	109,66			
2019/002		3140 01.003.010.07.001	IPTU	N	28/06/2019	Aberta	Debitos Exerc.	103,45	0,00	1,04	1,04	2,07	106,56			
2019/003		3140 01.003.010.07.001	IPTU	N	31/07/2019	Aberta	Debitos Exerc.	82,76	0,00	0,00	0,00	0,00	82,76			
2019/000		3143 01.003.010.10.001	IPTU	S	31/05/2019	Aberta	Debitos Exerc.	320,05	0,00	6,40	6,40	12,80	339,25			
2019/001		3143 01.003.010.10.001	IPTU	N	31/05/2019	Aberta	Debitos Exerc.	106,68	0,00	2,14	2,14	4,27	113,09			
2019/002		3143 01.003.010.10.001	IPTU	N	28/06/2019	Aberta	Debitos Exerc.	106,68	0,00	1,07	1,07	2,14	109,89			
2019/003		3143 01.003.010.10.001	IPTU	N	31/07/2019	Aberta	Debitos Exerc.	85,35	0,00	0,00	0,00	0,00	85,35			
2019/000		3151 01.003.011.01.001	IPTU	S	31/05/2019	Aberta	Debitos Exerc.	464,22	0,00	9,28	9,28	18,57	492,07			
2019/001		3151 01.003.011.01.001	IPTU	N	31/05/2019	Aberta	Debitos Exerc.	154,74	0,00	3,10	3,10	6,19	164,03			
2019/002		3151 01.003.011.01.001	IPTU	N	28/06/2019	Aberta	Debitos Exerc.	154,74	0,00	1,55	1,55	3,10	159,39			
2019/003		3151 01.003.011.01.001	IPTU	N	31/07/2019	Aberta	Debitos Exerc.	123,79	0,00	0,00	0,00	0,00	123,79			
2019/000		3152 01.003.011.02.001	IPTU	S	31/05/2019	Aberta	Debitos Exerc.	258,15	0,00	5,16	5,16	10,33	273,64			
2019/001		3152 01.003.011.02.001	IPTU	N	31/05/2019	Aberta	Debitos Exerc.	86,05	0,00	1,72	1,72	3,45	91,22			
2019/002		3152 01.003.011.02.001	IPTU	N	28/06/2019	Aberta	Debitos Exerc.	86,05	0,00	0,86	0,86	1,72	88,63			
2019/003		3152 01.003.011.02.001	IPTU	N	31/07/2019	Aberta	Debitos Exerc.	68,84	0,00	0,00	0,00	0,00	68,84			
2019/000		3153 01.003.011.03.001	IPTU	S	31/05/2019	Aberta	Debitos Exerc.	309,46	0,00	6,19	6,19	12,38	328,03			
2019/001		3153 01.003.011.03.001	IPTU	N	31/05/2019	Aberta	Debitos Exerc.	103,15	0,00	2,07	2,07	4,13	109,35			
2019/002		3153 01.003.011.03.001	IPTU	N	28/06/2019	Aberta	Debitos Exerc.	103,15	0,00	1,03	1,03	2,07	106,25			
2019/003		3153 01.003.011.03.001	IPTU	N	31/07/2019	Aberta	Debitos Exerc.	82,52	0,00	0,00	0,00	0,00	82,52			
2019/000		3157 01.003.011.07.001	IPTU	S	31/05/2019	Aberta	Debitos Exerc.	310,35	0,00	6,20	6,20	12,42	328,97			
2019/001		3157 01.003.011.07.001	IPTU	N	31/05/2019	Aberta	Debitos Exerc.	103,45	0,00	2,07	2,07	4,14	109,66			
2019/002		3157 01.003.011.07.001	IPTU	N	28/06/2019	Aberta	Debitos Exerc.	103,45	0,00	1,04	1,04	2,07	106,56			
2019/003		3157 01.003.011.07.001	IPTU	N	31/07/2019	Aberta	Debitos Exerc.	82,76	0,00	0,00	0,00	0,00	82,76			
2019/000		3158 01.003.011.008.001	IPTU	S	31/05/2019	Aberta	Debitos Exerc.	310,35	0,00	6,20	6,20	12,42	328,97			
2019/001		3158 01.003.011.008.001	IPTU	N	31/05/2019	Aberta	Debitos Exerc.	103,45	0,00	2,07	2,07	4,14	109,66			
2019/002		3158 01.003.011.008.001	IPTU	N	28/06/2019	Aberta	Debitos Exerc.	103,45	0,00	1,04	1,04	2,07	106,56			
2019/003		3158 01.003.011.008.001	IPTU	N	31/07/2019	Aberta	Debitos Exerc.	82,76	0,00	0,00	0,00	0,00	82,76			
2019/000		3160 01.003.07.02.001	IPTU	S	31/05/2019	Aberta	Debitos Exerc.	310,35	0,00	6,20	6,20	12,42	328,97			
2019/001		3160 01.003.07.02.001	IPTU	N	31/05/2019	Abert	Debitos Exerc.	103,45	0,00	2,07	2,07	4,14	109,66			
2019/002		3160 01.003.07.02.001	IPTU	N	28/06/2019	Aberta	Debitos Exerc.	103,45	0,00	1,04	1,04	2,07	106,56			

Adm

Evandro

Tributos

Relatório Extrato do Contribuinte

Contribuinte	CPF/CNPJ	Número	Complemento	Rua	Bairro	Cidade									
30 JURUENA EMP. E COLONIZACAO LTDA	43.778.455/0001-45	S/N		11 - AV. 20 DE DEZEMBRO	1 - CENTRO	Cotriguacu									
* AnorParc Referente Inscrição Imobiliária															
Ano/Parc	Referente	Inscrição Imobiliária	Receita	Única	Vencimento	Situação	Tipo Débito	Valor Parcela	Valor Correção	Valor Juro	Valor Multa	Pago / a Pagar	Diferença Pgio	Pagamento	Tipo Pagto
2019/003		3160 01.003.07.02.001	IP TU	N	31/07/2019	Aberta	Debitos Exerc.	82,76	0,00	0,00	0,00	82,76			
2019/000		3161 01.003.07.03.001	IP TU	S	31/05/2019	Aberta	Debitos Exerc.	310,35	0,00	6,20	12,42	328,97			
2019/001		3161 01.003.07.03.001	IP TU	N	31/05/2019	Aberta	Debitos Exerc.	103,45	0,00	2,07	4,14	109,66			
2019/002		3161 01.003.07.03.001	IP TU	N	28/06/2019	Aberta	Debitos Exerc.	103,45	0,00	1,04	2,07	106,56			
2019/003		3161 01.003.07.03.001	IP TU	N	31/07/2019	Aberta	Debitos Exerc.	82,76	0,00	0,00	0,00	82,76			
2019/000		3162 01.003.07.04.001	IP TU	S	31/05/2019	Aberta	Debitos Exerc.	310,35	0,00	6,20	12,42	328,97			
2019/001		3162 01.003.07.04.001	IP TU	N	31/05/2019	Aberta	Debitos Exerc.	103,45	0,00	2,07	4,14	109,66			
2019/002		3162 01.003.07.04.001	IP TU	N	28/06/2019	Aberta	Debitos Exerc.	103,45	0,00	1,04	2,07	106,56			
2019/003		3162 01.003.07.04.001	IP TU	N	31/07/2019	Aberta	Debitos Exerc.	82,76	0,00	0,00	0,00	82,76			
2019/000		3163 01.003.07.05.001	IP TU	S	31/05/2019	Aberta	Debitos Exerc.	310,35	0,00	6,20	12,42	328,97			
2019/001		3163 01.003.07.05.001	IP TU	N	31/05/2019	Aberta	Debitos Exerc.	103,45	0,00	2,07	4,14	109,66			
2019/002		3163 01.003.07.05.001	IP TU	N	28/06/2019	Aberta	Debitos Exerc.	103,45	0,00	1,04	2,07	106,56			
2019/003		3163 01.003.07.05.001	IP TU	N	31/07/2019	Aberta	Debitos Exerc.	82,76	0,00	0,00	0,00	82,76			
2019/000		3164 01.003.07.06.001	IP TU	S	31/05/2019	Aberta	Debitos Exerc.	181,40	0,00	3,62	7,26	192,28			
2019/001		3164 01.003.07.06.001	IP TU	N	31/05/2019	Aberta	Debitos Exerc.	60,47	0,00	1,21	2,42	64,10			
2019/002		3164 01.003.07.06.001	IP TU	N	28/06/2019	Aberta	Debitos Exerc.	60,47	0,00	0,61	1,21	62,29			
2019/003		3164 01.003.07.06.001	IP TU	N	31/07/2019	Aberta	Debitos Exerc.	48,37	0,00	0,00	0,00	48,37			
2019/000		3165 01.003.07.07.001	IP TU	S	31/05/2019	Aberta	Debitos Exerc.	310,35	0,00	6,20	12,42	328,97			
2019/001		3165 01.003.07.07.001	IP TU	N	31/05/2019	Aberta	Debitos Exerc.	103,45	0,00	2,07	4,14	109,66			
2019/002		3165 01.003.07.07.001	IP TU	N	28/06/2019	Aberta	Debitos Exerc.	103,45	0,00	1,04	2,07	106,56			
2019/003		3165 01.003.07.07.001	IP TU	N	31/07/2019	Aberta	Debitos Exerc.	82,76	0,00	0,00	0,00	82,76			
2019/000		3172 01.003.07.14.001	IP TU	S	31/05/2019	Aberta	Debitos Exerc.	310,35	0,00	6,20	12,42	328,97			
2019/001		3172 01.003.07.14.001	IP TU	N	31/05/2019	Aberta	Debitos Exerc.	103,45	0,00	2,07	4,14	109,66			
2019/002		3172 01.003.07.14.001	IP TU	N	28/06/2019	Aberta	Debitos Exerc.	103,45	0,00	1,04	2,07	106,56			
2019/003		3172 01.003.07.14.001	IP TU	N	31/07/2019	Aberta	Debitos Exerc.	82,76	0,00	0,00	0,00	82,76			
2019/000		3173 01.003.07.15.001	IP TU	S	31/05/2019	Aberta	Debitos Exerc.	310,35	0,00	6,20	12,42	328,97			
2019/001		3173 01.003.07.15.001	IP TU	N	31/05/2019	Aberta	Debitos Exerc.	103,45	0,00	2,07	4,14	109,66			
2019/002		3173 01.003.07.15.001	IP TU	N	28/06/2019	Aberta	Debitos Exerc.	103,45	0,00	1,04	2,07	106,56			
2019/003		3173 01.003.07.15.001	IP TU	N	31/07/2019	Aberta	Debitos Exerc.	82,76	0,00	0,00	0,00	82,76			
2019/000		3184 01.008.11.04/07.001	IP TU	S	31/05/2019	Aberta	Debitos Exerc.	429,36	0,00	8,58	17,18	455,12			
2019/001		3184 01.008.11.04/07.001	IP TU	N	31/05/2019	Aberta	Debitos Exerc.	143,12	0,00	2,86	5,73	151,71			
2019/002		3184 01.008.11.04/07.001	IP TU	N	28/06/2019	Aberta	Debitos Exerc.	143,12	0,00	1,43	2,86	147,41			
2019/003		3184 01.008.11.04/07.001	IP TU	N	31/07/2019	Aberta	Debitos Exerc.	114,49	0,00	0,00	0,00	114,49			

PREFEITURA MUNICIPAL DE COTRIGUACU

Adm

Tributos

Evandro

Página: 1/1/1/
Dia: 12/07/2019

Relatório Extrato do Contribuinte

Contribuinte: 30 JURUENA EMP. E COLONIZACAO LTDA. CPF/CNPJ: 43.778.455/0001-45 Número: 43.778.455/0001-45 S/N Complemento: 11 - AV. 20 DE DEZEMBRO Rua: 1 - CENTRO Bairro: Cotriguaçu Cidade: Cotriguaçu

Ano/Parc	Referente	Inscrição Imobiliária	Receta	Única	Vencimento	Situação	Tipo Débito	Valor Parcela	Valor Correção	Valor Juro	Valor Multa	Pago / a Pagar	Diferença Pgt.	Pagamento	Tipo Pagto.
2018/001	131618	ALVAR	N	30/04/2019	Aberta	Dívida Parc.		288.646,55	0,00	8.059,40	10.745,86	287.451,81			
Total do Contribuinte :								320.466,15	0,00	8.615,41	11.857,01	340.938,57			

Vencidos:	38.681,14	Fatura	0,00	Dividas	0,00	Parcelamentos	287.451,81	REFIS	0,00	Total	326.132,95
A Vencer:	14.805,62		0,00		0,00		0,00		0,00		14.805,62
	53.486,76		0,00		0,00		287.451,81		0,00		340.938,57

Total Geral : 320.466,15 0,00 8.615,41 11.857,01 340.938,57

* Parcela gerada pela diferença de pagamento.
** Indica que a dívida encontra-se em protesto.

JURUENA EMPREENDIMENTOS DE COLONIZAÇÃO LTDA.
PROPOSTA DE COMPRA E VENDA DE LOTE URBANO

NOME DO(S) PROPONENTES(S): PREFEITURA MUNICIPAL DE COTRIGUAÇU/MT.

CNPJ: 37.495.309/0001-67

ENDEREÇO: Av. 20 de Dezembro nº 725 - Centro

REPRESENTANTE: Prefeito Municipal Srº JAIR

KLASNER, brasileiro, portador da carteira de identidade sob nº 09669450

SSP/MT e CPF 862.690.381-20, residente e domiciliado a Rua 01, Nº 50, Bairro Progresso, 78330-00

QUADRA	LOTE	ÁREA NEGOCIADA	PREÇO TOTAL
(A)	-15,00 há ou 150.000,00m2 a ser desmembrados da Matrícula 050, croqui em anexo. (próximo à cooperativa)		225.000,00
(B)	-Imóvel único da Qd 11, ZH, matrícula 078, área 4,069,65m2		100.113,00

Acerto IPTU devido, relativos aos anos 2014 até 2019 e Alvará 2017, resumos e relatório em anexo. (valor R\$ 325.083,05)

CLÁUSULAS CONTRATUAIS ESPECIAIS

O proponente declara expressamente que:

- 1 - Sobre o Lote mencionado o PROPONENTE COMPRADOR se compromete a fazer construir uma edificação para fins **público**
- 2 - O PROPONENTE COMPRADOR declara expressamente reconhecer, que as condições do presente fazem parte integrante da política de ocupação praticado pela JURUENA EMPREENDIMENTOS DE COLONIZAÇÃO LTDA. Cujo objetivo é a ocupação adequada ordeira e socialmente justa necessária ao bem-estar comum e sucesso amplo da comunidade local.
- 3 - Obrigatoriedade de serem atendidas todas as condições constantes do Código de Obras Código de Zoneamento, Normas técnicas, administrativas e Especiais da Colonização Código municipais, estaduais, federais, cuja observância desde já se impõe.

A Cessão e transferência dos direitos e obrigações oriundas deste instrumento só terá validade com a prévia e expressa anuência da Colonizadora.

Cotriguaçu (MT) 25 de abril de 2019

Assinatura do Proponente

JURUENA EMPREENDIMENTOS
DE COLONIZAÇÃO LTDA ME
CNPJ 43 778 455/0001-45

MUNICÍPIO DE COTRIGUAÇU
Prefeito: JAIR KLASNER
(comprador)

Conferido por: João Inácio Gomes

JURUENA EMPREENDIMENTOS DE COLONIZAÇÃO LTDA.
PROPOSTA DE COMPRA E VENDA DE LOTE URBANO

NOME DO(S) PROPONENTES(S): PREFEITURA MUNICIPAL DE COTRIGUAÇU/MT.

CNPJ: 37.495.309/0001-67

ENDEREÇO: Av. 20 de Dezembro nº 725 - Centro

REPRESENTANTE: Prefeito Municipal Srº JAIR

KLASNER, brasileiro, portador da carteira de identidade sob nº 09669450

SSP/MT e CPF 862.690.381-20, residente e domiciliado a Rua 01, Nº 50, Bairro Progresso, 78330-00

QUADRA	LOTE	ÁREA NEGOCIADA	PREÇO TOTAL
(A) -15,00 há ou 150.000,00m2 a ser desmembrados da Matrícula 050, croqui em anexo. (próximo à cooperativa)			225.000,00
(B) -Imóvel único da Qd 11, ZH, matrícula 078, área 4,069,65m2			100.113,00

Acerto IPTU devido, relativos aos anos 2014 até 2019 e Alvará 2017, resumos e relatório em anexo. (valor R\$ 325.083,05)

CLÁUSULAS CONTRATUAIS ESPECIAIS

O proponente declara expressamente que:

- 1 - Sobre o Lote mencionado o PROPONENTE COMPRADOR se compromete a fazer construir uma edificação para fins **público**
- 2 - O PROPONENTE COMPRADOR declara expressamente reconhecer, que as condições do presente fazem parte integrante da política de ocupação praticado pela JURUENA EMPREENDIMENTOS DE COLONIZAÇÃO LTDA. Cujo objetivo é a ocupação adequada ordeira e socialmente justa necessária ao bem-estar comum e sucesso amplo da comunidade local.
- 3 - Obrigatoriedade de serem atendidas todas as condições constantes do Código de Obras Código de Zoneamento, Normas técnicas, administrativas e Especiais da Colonização Código municipais, estaduais, federais, cuja observância desde já se impõe.

A Cessão e transferência dos direitos e obrigações oriundas deste instrumento só terá validade com a prévia e expressa anuência da Colonizadora.

Cotriguaçu (MT) 25 de abril de 2019

Assinatura do Proponente

JURUENA EMPREENDIMENTOS
DE COLONIZAÇÃO LTDA ME
CNPJ 43 778 455/0001-45

MUNICÍPIO DE COTRIGUAÇU
Prefeito: JAIR KLASNER
(comprador)

Conferido por: João Inácio Gomes

JURUENA EMPREENDIMENTOS DE COLONIZAÇÃO LTDA.
PROPOSTA DE COMPRA E VENDA DE LOTE URBANO

NOME DO(S) PROPONENTES(S): PREFEITURA MUNICIPAL DE COTRIGUAÇU/MT.

CNPJ: 37.495.309/0001-67

ENDEREÇO: Av. 20 de Dezembro nº 725 - Centro

REPRESENTANTE: Prefeito Municipal Srº JAIR

KLASNER, brasileiro, portador da carteira de identidade sob nº 09669450

SSP/MT e CPF 862.690.381-20, residente e domiciliado a Rua 01, Nº 50, Bairro

Progresso, 78330-00

QUADRA	LOTE	ÁREA NEGOCIADA	PREÇO TOTAL
(A)	-15,00 há ou 150.000,00m2 a ser desmembrados da Matrícula 050, croqui em anexo. (próximo à cooperativa)		225.000,00
(B)	-Imóvel único da Qd 11, ZH, matrícula 078, área 4,069,65m2		100.113,00

Acerto IPTU devido, relativos aos anos 2014 até 2019 e Alvará 2017, resumos e relatório em anexo. (valor R\$ 325.083,05)

CLÁUSULAS CONTRATUAIS ESPECIAIS

O proponente declara expressamente que:

1 - Sobre o Lote mencionado o PROPONENTE COMPRADOR se compromete a fazer construir uma edificação para fins **público**

2 - O PROPONENTE COMPRADOR declara expressamente reconhecer, que as condições do presente fazem parte integrante da política de ocupação praticado pela JURUENA EMPREENDIMENTOS DE COLONIZAÇÃO LTDA. Cujo objetivo é a ocupação adequada ordeira e socialmente justa necessária ao bem-estar comum e sucesso amplo da comunidade local.

3 - Obrigatoriedade de serem atendidas todas as condições constantes do Código de Obras Código de Zoneamento, Normas técnicas, administrativas e Especiais da Colonização Código municipais, estaduais, federais, cuja observância desde já se impõe.

A Cessão e transferência dos direitos e obrigações oriundas deste instrumento só terá validade com a prévia e expressa anuência da Colonizadora.

Cotriguaçu (MT) 25 de abril de 2019

Assinatura do Proponente

JURUENA EMPREENDIMENTOS
DE COLONIZAÇÃO LTDA ME
CNPJ 43 778 455/0001-45

MUNICÍPIO DE COTRIGUAÇU
Prefeito: JAIR KLASNER
(comprador)

Conferido por: João Inácio Gomes

JURUENA EMPREENDIMENTOS DE COLONIZAÇÃO LTDA.
PROPOSTA DE COMPRA E VENDA DE LOTE URBANO

NOME DO(S) PROPONENTES(S): PREFEITURA MUNICIPAL DE COTRIGUAÇU/MT.

CNPJ: 37.495.309/0001-67

ENDEREÇO: Av. 20 de Dezembro nº 725 - Centro

REPRESENTANTE: Prefeito Municipal Srº JAIR

KLASNER, brasileiro, portador da carteira de identidade sob nº 09669450

SSP/MT e CPF 862.690.381-20, residente e domiciliado a Rua 01, Nº 50, Bairro Progresso, 78330-00

QUADRA	LOTE	ÁREA NEGOCIADA	PREÇO TOTAL
(A)-15,00 há ou 150.000,00m2 a ser desmembrados da Matrícula 050, croqui em anexo. (próximo à cooperativa)			225.000,00
(B) -Imóvel único da Qd 11, ZH, matrícula 078, área 4,069,65m2			100.113,00

Acerto IPTU devido, relativos aos anos 2014 até 2019 e Alvará 2017, resumos e relatório em anexo. (valor R\$ 325.083,05)

CLÁUSULAS CONTRATUAIS ESPECIAIS

O proponente declara expressamente que:

1 - Sobre o Lote mencionado o PROPONENTE COMPRADOR se compromete a fazer construir uma edificação para fins **público**

2 - O PROPONENTE COMPRADOR declara expressamente reconhecer, que as condições do presente fazem parte integrante da política de ocupação praticado pela JURUENA EMPREENDIMENTOS DE COLONIZAÇÃO LTDA. Cujo objetivo é a ocupação adequada ordeira e socialmente justa necessária ao bem-estar comum e sucesso amplo da comunidade local.

3 - Obrigatoriedade de serem atendidas todas as condições constantes do Código de Obras Código de Zoneamento, Normas técnicas, administrativas e Especiais da Colonização Código municipais, estaduais, federais, cuja observância desde já se impõe.

A Cessão e transferência dos direitos e obrigações oriundas deste instrumento só terá validade com a prévia e expressa anuência da Colonizadora.

Cotriguaçu (MT) 25 de abril de 2019

Assinatura do Proponente

JURUENA EMPREENDIMENTOS
DE COLONIZAÇÃO LTDA ME
CNPJ 43 778 455/0001-45

MUNICÍPIO DE COTRIGUAÇU
Prefeito: JAIR KLASNER
(comprador)

Conferido por: João Inácio Gomes